ADJ®

Computer Mobile Security

ADJ®

life and style

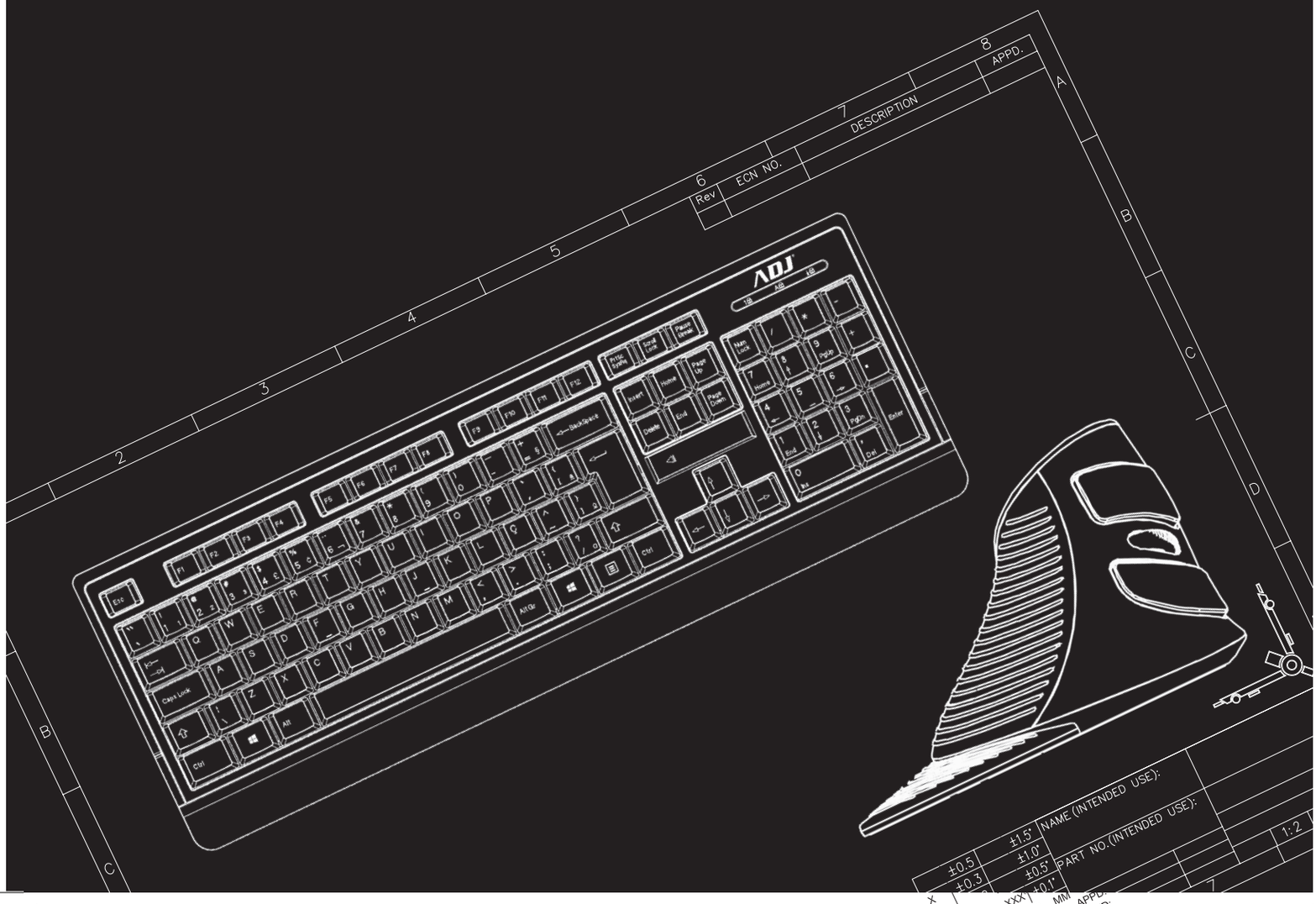

Ottica / *Optics*

Occhiali Blue Defence / *Eyewear Blue Defence* 7

Personal Computer

Desktop 13
PC Stick 14

Periferiche / *Peripherals*

Tastiere / *Keyboard* 17
Kit Tastiere e Mouse / *Keyboard & Mouse Set* 19
Mouse con filo / *Wired Mouse* 24
Mouse Wireless / *Wireless Mouse* 25
Hub USB / *USB Hubs* 26
Card Reader esterni / *External Card Reader* 27
Storage Solutions 28

Audio / *Sound*

Casse / *Speakers* 31
Cuffie / *Headsets* 33

Acc. Smartphone & Tablet

Speaker Bluetooth® / *Bluetooth® Speaker* 35
Auricolari / *Earphones* 36
Power bank 37
Caricabatteria / *Chargers* 38
Cavi Mobile / *Mobile Cables* 39
Custodie Tablet / *Tablet Covers* 40
Supporti per auto / *Holders for car* 41

Accessori TV / *TV Accessories*

Staffe Videoproiettori / *Projector Brackets* 43
Staffe TV / *TV Brackets* 44

Accessori Notebook/*Notebook Accessories*

Alimentatori Notebook / *Notebook Power Supplies* 47
Borse Notebook / *Notebook Bags* 49

Case & PC Components

Unità di Alimentazione / *PSU* 51
Card Reader Interni / *Internal Card Reader* 51
Case 52
Accessori per assemblaggio / *Assembling* 55

Gruppi di Continuità / *UPS*

Ups Alta Efficienza / *High Efficiency UPS* 57
Ups Onda Pseudo-Sinusoidale / *Modified Sinewave UPS* 58
Ups Onda Sinusoidale Pura / *Pure Sinewave UPS* 59

Cavi / *Cables*

Cavi Audio-Video / *AV Cables* 61
Cavi Networking / *Networking Cables* 62
Cavi Pc-Periferiche / *PC Cables* 63

Consumabili / *Consumables*

Ecobox 65
Drum-Toner 66
Cartucce / *Inkjet* 68

Sicurezza / *Security*

Security Installation Case History 71

Tutti i nostri prodotti sono conformi agli standard CE e risultano quindi certificati dalla Comunità Europea.
All our products comply with CE standards.

ADJ International, azienda italiana nata agli inizi del nuovo millennio, offre **una vasta gamma di prodotti per il mondo IT, Mobile e Security Solution tecnologicamente all'avanguardia**, compatibili con i più moderni sistemi disponibili in commercio, curando sempre **un design raffinato ed elegante** rigorosamente italiano.
Presente in Italia con 160 ADJ point e nel Benelux con ulteriori 71, **ADJ** utilizza il canale distributivo dell'IT, offrendo **assistenza specializzata** non limitandosi alla sola vendita. Pertanto il canale dei rivenditori, che operano sui clienti e aziende pubbliche e private, ha una importanza per noi strategica.
Il nostro obiettivo è di **aumentare la presenza di ADJ sul territorio nazionale e internazionale** attraverso un piano di sviluppo completo che comprende anche l'**apertura di store a marchio ADJ** (già in corso a Roma).

HEADQUARTER

Rome - Italy

EUROPEAN LOGISTICS

Maldegem - Belgium

Holland

NEXT COMING

Spain

NE

***ADJ International**, an Italian company established at the beginning of the new millennium, offers a **wide range of products for the IT and Mobile World but also Security solutions technologically advanced**, compatible with the most innovative, actually available systems while always caring about **elegance and style** according to Italian design.*
***The firm is present into the Italian scenario with 160 ADJ Point and in the Belgium one with 71**, using the **IT distribution channel** to be able to offer a specialized service to the customer outside the standard Sales. That's why, the reseller channel, operating on clients and companies both private and public, is extremely important and strategic for us.*
*Our target is **to increase ADJ presence on national and international territory** through a complete development plan including also the **opening of ADJ stores** (currently underway in Rome).*

OFFICE

Hong - Kong

NEXT COMING

Romania

OTTICA
OPTICS

Cos'è la "luce blu"?

La luce blu fa parte dello spettro luminoso a cui siamo esposti durante la giornata.

La luce solare è ricca di questa frequenza luminosa molto energetica ed è preziosa per garantirci la vita. Come tutti sappiamo, l'esposizione alla luce naturale del giorno è fondamentale per assicurarci una buona salute.

Abbiamo bisogno della luce blu

Ma solo di quella naturale, che si attenua al tramonto, per poi svanire durante la notte.

Se vivessimo secondo natura, di notte i nostri occhi non sarebbero sottoposti continuamente alla luce. L'esposizione alla luce blu prodotta da una fonte artificiale rischia di danneggiare, oltre agli occhi, la nostra salute.

Sovraesposizione da luce blu

La tecnologia ha però cambiato le regole naturali a cui il nostro corpo è abituato.

Oltre ad avere illuminato la notte, ora l'abbiamo caricata di luce blu, proveniente dai dispositivi elettronici a LED. Non solo: mentre la luce solare che percepiamo è luce riflessa, quella dei nostri dispositivi è luce diretta.

What is the "blue light"?

The blue light is part of the light spectrum we are exposed to during the day.

Sunlight is rich in this very energetic light frequency and is valuable to assure life. As we all know, exposure to the natural light of the day is essential to ensure good health.

We need the blue light

But only of the natural one, which is attenuated at sunset, and vanish during the night.

If we lived in accordance with nature, at night our eyes would not be continuously subjected to light. The exposure to blue light produced by an artificial source likely causes damage, in addition to the eyes, also to our health.

Overexposure to blue light

The technology, has changed the natural rules to which our body is accustomed.

Besides having lit up the night, now we have loaded of blue light, coming from the LED electronic devices. Not only that: while the sunlight that we perceive is a reflected light, the one of our devices is a direct light.

Cosa facciamo ai nostri occhi?

Un'esposizione costante alla luce blu può causare la Computer Vision Syndrome.

Una sindrome da visione i cui non trascurabili effetti sono: fastidio e secchezza degli occhi, arrossamento e bruciore della congiuntiva e nel peggiore dei casi anche danni più gravi alla vista.

Insonnia e mal di testa

La luce blu è in grado di attraversare il tratto retino-ipotalamico responsabile della regolazione del ritmo circadiano.

Lo sfasamento di questo importantissimo ritmo può portare a spiacevoli conseguenze come: l'insonnia, l'irritabilità e anche a frequenti mal di testa.

Inibizione della melatonina

Tutti conoscono la melatonina, spesso utilizzata per alleviare i disturbi del jet leg.

La luce blu sopprime la produzione di questo prezioso ormone prodotto dalla ghiandola pineale anche per avvertirci che è venuto il momento di dormire.

What we do to eyes?

A Constant exposure to blue light can lead to Computer Vision Syndrome.

A syndrome of vision whose effects are not negligible: discomfort and dryness of the eyes, redness and burning of the conjunctiva and in the worst case even more serious damage to the eye.

Insomnia and headaches

The blue light is able to cross the screen-hypothalamic tract responsible for regulating circadian rhythm.

The phase shift of this very important rhythm can lead to unpleasant consequences such as: insomnia, irritability and even frequent headaches.

Inhibition of melatonin

Everyone knows the melatonin, often used to relieve the jet leg disorders.

Blue light suppresses the production of this precious hormone produced by the pineal gland also to warn us that it is time to sleep.

Occhiali Blue Defence / *Eyewear Blue Defence*

Men's Eyewear Blue Defence

- Modello da uomo, colore nero/grigio
- Lente High Protection
- Prodotto conforme agli standard della Comunità Europea
- *Model for men, color black/grey*
- *High Protection Lens*
- *This product complies with the standards of the European Community*

cod. 900-00001

Men's Eyewear Blue Defence

- Modello da uomo, colore nero/blu
- Lente Total Protection
- Prodotto conforme agli standard della Comunità Europea
- *Model for men, color black/blue*
- *Total Protection Lens*
- *This product complies with the standards of the European Community*

cod. 900-00002

Women's Eyewear Blue Defence

- Modello da donna, colore rosso. Disponibile anche in colore nero (cod. 900-00009)
- Lente High Protection. Prodotto conforme agli standard della Comunità Europea
- Model for women, color red. Also available in *black (cod. 900-00009)*
- *High Protection Lens. This product complies with the standards of the European Community*

cod. 900-00003

Women's Eyewear Blue Defence

- Modello da donna colore nero
- Lente Total Protection
- Prodotto conforme agli standard della Comunità Europea
- *Model for women, color black*
- *Total Protection Lens*
- *This product complies with the standards of the European Community*

cod. 900-00004

Children's Eyewear Blue Defence

- Modello da bambino, colore blu
- Lente High Protection
- Prodotto conforme agli standard della Comunità Europea
- *Model for children, color blue*
- *High Protection Lens*
- *This product complies with the standards of the European Community*

cod. 900-00005

Children's Eyewear Blue Defence

- Modello da bambino, colore rosso
- Lente High Protection
- Prodotto conforme agli standard della Comunità Europea
- *Model for children, color red*
- *High Protection Lens*
- *This product complies with the standards of the European Community*

cod. 900-00006

Glasses clips Blue Defence

- Copriocchiali
- Lente High Protection
- Prodotto conforme agli standard della Comunità Europea
- *Glasses Clips*
- *High Protection Lens*
- *This product complies with the standards of the European Community*

cod. 900-00007

Glasses clips Blue Defence

- Copriocchiali
- Lente Total Protection
- Prodotto conforme agli standard della Comunità Europea
- *Glasses Clips*
- *Total Protection Lens*
- *This product complies with the standards of the European Community*

cod. 900-00008

Women's Eyewear Blue Defence

Blue Defence
ANTI-BLUE LIGHT GLASSES

Occhiali Anti Luce Blu

Blue Defence
ANTI-BLUE LIGHT GLASSES

I nostri occhi sono preziosi
Gli schermi a LED di computer, tv, smartphone e tablet emettono un particolare tipo di luce, chiamata luce blu che può essere dannosa.

Our eyes are precious
LED screens in the computer, TV, smartphone and tablet emit a special kind of light, called blue light, which may be harmful.

Proteggiamoli dalla luce blu
Indossiamo gli occhiali Blue Defence che ci proteggono dalle sorgenti luminose con un'elevata emissione di luce blu.

Protect them from the blue light
We wear the Blue Defence glasses that protect us from light sources with a high blue light emission.

HIGH PROTECTION

Le lenti high protection permettono un'elevata protezione dalla luce blu proveniente dagli schermi LED come ad esempio Monitor, TV, Notebook, Tablet e Smartphone. Hanno un colore trasparente con riflessi ambrati, che bloccano e respingono la luce blu. Queste lenti consentono un utilizzo dei propri dispositivi senza alterazioni di colori consistenti. Consigliati per chi viene esposto in maniera moderata a fonti di luce blu.

TOTAL PROTECTION

Lenti di colore arancio scuro, studiate e prodotte per respingere la quasi totalità della luce blu proveniente dai schermi LED come ad esempio Monitor, TV, Notebook, Tablet e Smartphone. Il colore deriva dal processo di polarizzazione delle lenti, reso più intenso per alzare il livello di protezione di queste ultime. Consigliati a chi viene costantemente esposto a fonti di luce blu.

CE

Questo prodotto è conforme agli standard della Comunità Europea per la certificazione CE. Tutti i test per la certificazione sono stati effettuati presso laboratori riconosciuti dalla Comunità Europea.

Blue Defence
OCCHIALI ANTI LUCE BLU

ADJ®

ADJ®

Blue Defence
ANTI-BLUE LIGHT GLASSES

PROTECT YOUR EYES

PC MONITOR

TABLET

SMARTPHONE

PERSONAL COMPUTER

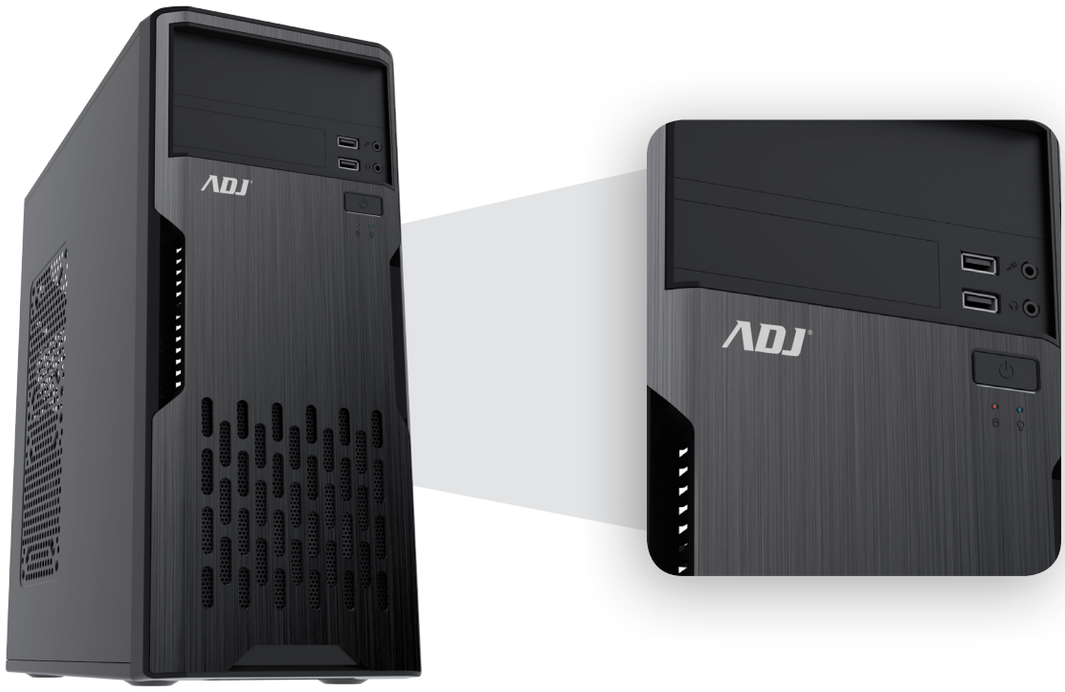

TUTTI I PC ADJ SONO
PROGETTATI E ASSEMBLATI IN ITALIA

All ADJ PC ARE
DESIGNED AND ASSEMBLED IN ITALY

ARROW

Da sempre **Arrow** è la linea di punta del marchio ADJ, grazie all'altissimo rapporto qualità prezzo che riusciamo ad esprimere. Questa linea è da sempre al primo posto nelle preferenze degli utilizzatori abituali dei nostri Personal Computer.

*Since always the PCs in the line **Arrow** are the brand's flagships of ADJ, thanks to the high value that we are able to express in them. This line is always in first place in the preferences of the users of our PCs.*

HAMMER

Hammer rappresenta la nostra linea più alta, creata appositamente per i gamers più esigenti. I PC Hammer hanno lo scopo di far divertire e stupire tutti gli utenti che li usano. La continua ricerca di performance e qualità che contraddistingue il nostro marchio ci ha permesso di creare una vera e propria "Macchina da Gamers".

*Is our highest line created specifically for gamers experts. **Hammer** PCs are designed to entertain and amaze all users who use them. The continuous search for quality and performance that distinguishes our brand has enabled us to create a real "machine Gamers".*

PC on Stick

Portable Mini PC dongle

USB 2.0*1/ USB 3.0*1

HDMI*1

Micro SD card reader*1

Micro USB*1 (Dc in)

Support Wifi AC

With Windows 10

Color Black

Tutta la potenza di un pc

in soli 10 cm

1 - Power button
and Status LED
2 - Micro SD slot
3 - Micro USB 2.0 port
to power adapter
4 - HDMI Connector
5 - USB ports

For Home

With TV
- HD 1080P Media Player.
- Share your photo & video clips on "Big Screen".

With Monitor / Touch Monitor
- Everyday computing PC experience.

For Work

With TV / Monitor / Office Projector
- Superior mobility for businessman/ traveler to extend workspace & productivityin office or on the go.
- Microsoft Windows 8.1 with Bing & Office suite supported.

For Education

Ultra light-weight, energy-saving and low cost solution for classrooms, labs and libraries. Students can do homework and access lessons by taking PCoShome.
- Classroom PC/ Homework

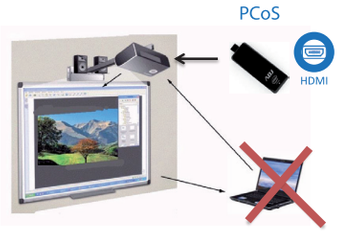

PERIFERICHE
PERIPHERALS

USB 104 keys Multimedia

TA150 Premium Keyboard

- Design ultrasottile e salva spazio
- 12 combinazioni di Tasti Multimediali
- Tocco morbido, digitazione silenziosa

- *Ultra-slim, space-saving*
- *12 combinations of Multimedia keys*
- *Mute Technology*

cod. 500-00003

USB 121 keys Multimedia

TA190 Superior Multimedia Keyboard

- Design ultrasottile e salva spazio
- 18 combinazioni di Tasti Multimediali
- Con Poggiapolsi ergonomico

- *Ultra-slim, space-saving*
- *18 combinations of Multimedia keys*
- *Wide palm rest*

cod. 500-00004

USB 104 keys Multimedia

TA150U Easy Keyboard

- La fluttuazione dei tasti, data dal design unico, facilita la digitazione
- 12 combinazioni di Tasti Multimediali
- Tocco morbido, digitazione silenziosa

- *Floating caps design*
- *12 combinations of Multimedia keys*
- *Soft touch*

cod. 500-00025

USB 105 keys Ergonimic

TA131 Pure Keyboard

- Incisione laser dei tasti per una lunga durata
- Tocco morbido, digitazione silenziosa

- *Laser technology adopted for keys,* extends lifetime
- *Comfortable touch feeling*

cod. 500-00026

USB 104 keys Waterproof

TA601 Essential Keyboard

- Design compatto ed ergonomico
- Ultrasottile e salvaspazio
- Resistente agli schizzi d'acqua

- *Compact and ergonomic design*
- *Ultra-slim, space-saving*
- *Resistant to water splashes*

cod. 500-00008

USB 112 keys Multimedia

TA002 Smooth Keyboard

- Design ultrasottile e salva spazio
- 10 Tasti Multimediali
- Tocco morbido, digitazione silenziosa

- *Ultra-slim, space-saving*
- *10 Multimedia keys*
- *Mute Technology*

cod. 500-00022

USB 105 keys
Tastiera Meccanica

TA304 Altea Tastiera Meccanica

- La tastiera meccanica, offre notevoli vantaggi tra cui: precisione e velocità di scrittura, alta reattività dei tasti, durata, semplice manutenzione
- Compatibile con Windows® XP, Vista, Win 7, Win 8, Win 10
- Dimensioni: 436.5*133.5*41.9 mm
- Cavo USB: 1.5 m

cod. 500-00028

TA304 Altea Mechanical Keyboard

- *The mechanical keyboard offers considerable advantages including: accuracy and speed, high keys reactivity, duration, easy maintenance*
- *Compatible with Windows® XP, Vista, Win 7, Win 8, Win 10*
- *Dimensions: 436.5*133.5*41.9 mm*
- *USB Cable: 1.5 m*

Vantaggi / *Advantages*

1. PRECISIONE E VELOCITÀ
Maggiore velocità di digitazione, basta che il tasto sia premuto anche solo per metà corsa.
Inoltre la tastiera meccanica è molto più precisa e si è sempre sicuri che il comando venga rilevato ad ogni digitazione.

ACCURACY AND SPEED
Improved typing speed, the key can be pressed even only for half way. Moreover, a mechanical keyboard is much more accurate, to be sure that every command is received after every key pressed.

2. REATTIVITÀ DEI TASTI
I tasti meccanici tornano alla loro posizione più rapidamente, ciò è dovuto alla maggiore resistenza che una tastiera meccanica fornisce rispetto a una tradizionale.

KEYS REACTIVITY
The mechanical keys comes back to their position faster, thanks to a greater resistance than a traditional keyboard.

3. MANUTENZIONE
Sulle tastiere tradizionali spesso è difficile rimuovere i tasti senza causare danni, ma grazie al design di Altea, la rimozione, la pulizia e il riposiziona-mento dei tasti non saranno più un problema.

MAINTENANCE
On traditional keyboard, is often difficult to remove keys without causing damages, but thanks to Altea's design, removing, cleaning and repositioning keys will never be a problem again.

4. DURATA
Per chi scrive molto è l'ideale perchè non solo migliorerà la produttività ma si avrà sempre a disposizione una tastiera affidabile nel tempo.

DURATION
For who writes a lot, is the ideal choice, because not only will improve productivity, but also will always have a reliable keyboard over time.

Kit USB 104 keys Waterproof

KT601 Essential Kit

- Design compatto ed ergonomico
- Resistente agli schizzi d'acqua
- Mouse con superficie anti-scivolo

- *Compact and ergonomic design*
- *Resistant to water splashes*
- *Mouse with Anti-Skid surface*

cod. 520-00008

Kit USB 83 keys Soft touch

KT302 Compact Kit

- Design compatto ed ergonomico
- Tocco morbido, digitazione silenziosa
- Mouse che offre una comoda presa, riducendo l'affaticamento

- *Compact and ergonomic design*
- *Soft touch, silent type*
- *Mouse with a comfortable grip*

cod. 520-00015

Kit Wireless 104 keys Waterproof

KW601 Wireless Essential Kit

- Tecnologia Wireless 2.4 Ghz
- Resistente agli schizzi d'acqua
- Mouse con superficie anti-scivolo

- *2.4G wireless technology*
- *Resistant to water splashes*
- *Mouse with Anti-Skid surface*

cod. 520-00004

Kit Wireless 104 keys Multimedia

KW150G Cappuccino Wireless Kit

- Tecnologia Wireless 2.4 Ghz
- 12 combinazioni di Tasti Multimediali
- Mouse compatto ed elegante

- *2.4G wireless technology*
- *12 combinations of Multimedia keys*
- *Mouse with fashionable design*

cod. 520-00014

NUKER KEYBOARD

cod. 500-00024

CARATTERISTICHE:

- Due modalità di retroilluminazione per regolare l'intensità della luce
- Design unico a forma di spada e decorazione di colore rosso, per un effetto brillante
- Tasti programmabili, con 5 modalità, per tutte le differenti esigenze di gioco
- Blocco del tasto Windows®
- Tasti rialzati per una migliore esperienza di gioco

SPECIFICATIONS:

- *2 Grade backlight switch, red backlight to build a cool visual effect*
- *Unique sword style, outstanding game elements and additional red adornment more beautiful*
- *Customized key function, 5 mode settings, meets different needs*
- *Special Windows® lock key, convenient and useful*
- *High key cap, comfortable touch feel*

ADJ® GAMING

DARK STORM KEYBOARD

cod. 500-00027

CARATTERISTICHE:

- Retroilluminata con luce di colore rosso, per un effetto brillante
- Blocco del tasto Windows®
- Tasti rialzati per una migliore esperienza di gioco

SPECIFICATIONS:

- *Red backlight to build a cool visual effect*
- *Special Windows® lock key, convenient and useful*
- *High key cap, comfortable touch feel*

KOS MOUSE

cod. 510-00020

CARATTERISTICHE:

- Tasto DPI: 600/1000/1600
- Numero di click: 5 milioni
- Numero di scroll: 200.000 giri
- Voltaggio: 5V
- Corrente: <100mA
- Lunghezza del cavo: 1.6M
- Frequenza di aggiornamento: 500 Hz

SPECIFICATIONS:

- *Shift DPI: 600/1000/1600*
- *Button lifetime: 5 million times*
- *Scroll wheel lifetime: 200,000*
- *Working Voltage: 5V*
- *Working Current: <100mA*
- *Cable length: 1.6M*
- *Report rate: 500 Hz*

BLAZE MOUSE PAD

cod. 130-00008

MOB MOUSE

cod. 510-00023

CARATTERISTICHE:

- Tasto DPI: 800/1600/2400
- Numero di click: 3 milioni
- Numero di scroll: 200.000 giri
- Voltaggio: 5V
- Corrente: <100mA
- Lunghezza del cavo: 1.6M
- Frequenza di aggiornamento: 500 Hz

SPECIFICATIONS:

- *Shift DPI: 800/1600/2400*
- *Button lifetime: 3 million times*
- *Scroll wheel lifetime: 200,000*
- *Working Voltage: 5V*
- *Working Current: <100mA*
- *Cable length: 1.6M*
- *Report rate: 500 Hz*

ENTRA NEL DUNGEON

CON LE ARMI PERFETTE

RED STAR USB HEADSET

cod. 780-00040

CARATTERISTICHE:

- Diametro Speaker: 40mm
- Impedenza: 32Ω
- Sensibilità: 105dB±3dB
- Gamma di frequenza: 20~20kHz
- Potenza Massima: 80mW
- Microfono: 6x5/-58dB±2dB
- Interfaccia: USB
- Colore: Nero con luce LED rossa
- Lunghezza cavo: 2.2mt ± 0.15mt

SPECIFICATIONS:

- *Speaker Diameter: 40mm*
- *Impedance: 32Ω*
- *Sensitivity: 105dB±3dB*
- *Frequency range: 20~20kHz*
- *Maximum Power: 80mW*
- *Microphone: 6x5/-58dB±2dB*
- *Connector: USB*
- *Color: Black with Red LED*
- *Cable length: 2.2mt ± 0.15mt*

ADJ® GAMING

RED DEMON

GAMING CASE

cod. 200-00042

Mouse con filo / *Wired Mouse*

Tasto per il controllo della frequenza cardiaca
Heart rate test

USB - With heart rate test
2000/1600/1000/600 DPI

MO618 Shark Mouse
- Pulsante per la selezione della risoluzione del mouse (2000/1600/1000/600 DPI)
- Con tasto per controllare il battito cardiaco
- Tecnologia Ottica

- *DPI Shift button (2000/1600/1000/600 DPI)*
- *With touch button for testing the heartbeat*
- *Optical technology*

cod. 510-00021

USB
1600/1000/600 DPI

MO618 Shark Mouse
- Pulsante per la selezione della risoluzione del mouse (1600/1000/600 DPI)
- Progettato per favorire una presa naturale delle dita e del pollice
- *DPI Shift button (1600/1000/600 DPI)*
- *Vertical Mouse: make the fingers and arm flexible and sensitive*

cod. 510-00015

USB - PS/2
1000 DPI

MO136 3D Minimal Mouse
- Mouse ad alta precisione
- Con adattatore da USB a PS/2
- Disponibile anche senza adattatore PS/2 (cod. 510-00025)
- *Mouse with high precision*
- *With adapter USB to PS/2*
- *Available also without adapter PS/2 (cod. 510-00025)*

cod. 510-00026

USB
1000 DPI

MO5 3D Pure Mouse
- Mouse ad alta precisione
- Con presa USB 2.0
- Tecnologia Ottica

- *Mouse with high precision*
- *With USB interface*
- *Optical technology*

cod. 510-00027

USB - Mini Mouse
1000 DPI

MO110 3D Mini Mouse
- Design elegante e ultra lucido
- Accurato e preciso sensore ottico
- Offre una comoda presa, riducendo l'affaticamento
- *Stylish and Glossy*
- *Optical technology*
- *With a comfortable grip*

cod. ● 510-00028 / ○ 510-00029

Wireless - 10M Distance 1000 DPI

MW125G Wireless Premium Mouse

- Design elegante e ultra lucido
- Accurato e preciso sensore ottico
- Mouse ad alta precisione
- *Stylish and Glossy*
- *Optical technology*
- *Mouse with high precision*

cod. 510-00004

Wireless - 10M Distance 1000 DPI

MW391 Wireless Mouse

- Mouse con superficie anti-scivolo
- Alta precisione
- Tecnologia Ottica

- *Anti-Skid surface*
- *Mouse with high precision*
- *Optical technology*

cod. 510-00008

Wireless - 10M Distance 1600/1200/1000/800 DPI

MW136G Wireless Minimal Mouse

- Mouse ad alta precisione
- Riduce al massimo il consumo delle batterie
- Tecnologia Ottica
- *Mouse with high precision*
- *Energy Saving*
- *Optical technology*

cod. 510-00022

Wireless - 10M Distance 1000 DPI - Mini Mouse

MW110G Wireless Mini Mouse

- Design elegante e ultra lucido
- Dimensioni compatte
- Accurato e preciso sensore ottico

- *Stylish and Glossy*
- *Ergonomic design*
- *Optical technology*

cod. 510-00030

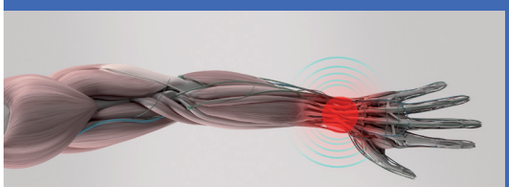

Previene il tunnel carpale
Carpal tunnel prevention

Wireless - Laser Technology 1600/1200/800 DPI

Con supporto poggiapolso removibile
Detachable palm rest

MW618 Wireless Shark Mouse

- Pulsante per la selezione della risoluzione del mouse (1600/1200/800 DPI)
- Progettato per favorire una presa naturale delle dita e del pollice
- *DPI Shift button (1600/1200/800 DPI)*
- *Vertical Mouse: make the fingers and arm flexible and sensitive*

cod. 510-00018

4 Ports USB 2.0

HB154 Hub USB 2.0

- 4 Porte USB 2.0
- Fornisce fino a 500mA per ogni porta
- Superficie in gomma antiscivolo

- *4 USB 2.0 ports*
- *Up to 500mA for each port*
- *With anti-slip plastic*

cod. ● ADJHBHMCK154AB/ ● ADJHBHMCK154AG/
○ ADJHBHMCK154AW

7 Ports USB 2.0

HB007 Hub USB 2.0

- 7 Porte USB 2.0
- Con indicatori luminosi per ogni porta USB
- Alimentatore incluso

- *7 USB 2.0 ports*
- *7 led indicator,one for each port*
- *External power supply included*

cod. 143-00001

4 Ports USB 3.0
Power supply included

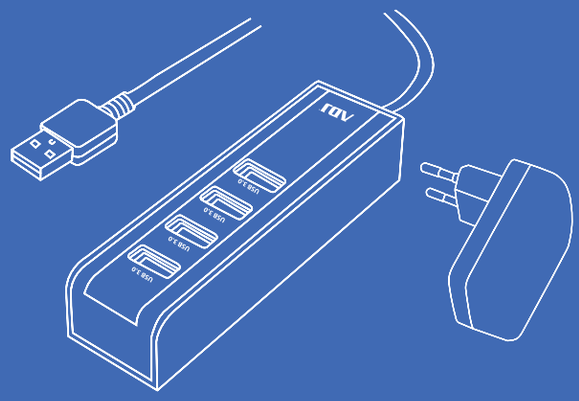

HB189 Hub USB 3.0

- Alimentatore incluso
- Dimensioni: 105 x 30 x 23 mm
- Interfaccia di ingresso: 4 porte USB 3.0
- Velocità di trasferimento dati fino a 5 Gbps

- *Power supply included*
- *Dimensions: 105 x 30 x 23 mm*
- *Input Interface: 4 USB 3.0*
- *Enjoy data transfer rates of up to 5Gbps*

cod. 143-00012

4 Ports USB 3.0

HB191 Silver Hub USB 3.0

- 4 Porte USB 3.0
- Supporto per Notebook, permette la ventilazione del PC
- Supporta "hot swap"

- *4 USB 3.0 ports*
- *Support for Notebook, allows the ventilation of PC*
- *Supports hot swapping*

cod. 143-00011

4 Ports USB 3.0

HB432 Hub USB 3.0

- 4 Porte USB 3.0
- Ciascuna porta è dotata di protezione da sovracorrente
- Plug-and-play e hot-swap

- *4 USB 3.0 ports*
- *Individual port over-current protection*
- *Plug-and-play and hot swappable*

cod. 143-00013

USB 2.0
External Card Reader

CR804U Card Reader

- Supporta/*Supports:* T-Flash (MicroSD)/ MS/SD/CF
- Dimensioni/*Dimensions:* 62.26(L) x 36.5(W) x 14.55(H) mm
- Peso/*Weight:* 19.7 g
- Plug and Play

cod. 141-00020

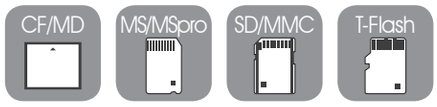

USB 2.0
Sim/Smart Card Reader

può leggere Sim Card
can read Sim Card

può leggere Smart Card
can read Smart Card

CR231 Sim/Smart Card Reader

- Supporta/*Supports:* Sim/Smartcard
- Dimensioni/*Dimensions:* 83.68(L) x 65(W) x 14.5(H) mm
- Peso/*Weight:* 42.79 g
- Lunghezza Cavo/*Cable Length:* 1.5m
- Plug and Play

cod. 141-00036

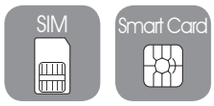

Size 2.5” SATA USB 3.0 Keypad Encrypted

La sicurezza dei dati è assicurata da un sistema criptato con password segreta

Data safe

Tastierino numerico integrato nel box per digitare la propria password

Keypad numbers

AH01K Safe Box for Hard Disk

- Crittografato con tastiera
- Per HDD Sata I/II/III (7~9.5mm)
- Trasferimento dati fino a 5Gbps

- *Keypad Encrypted*
- *Supports All 2.5” SATA I/II/III HDD (7~9.5mm)*
- *Transfer rate up to 5Gbps (max)*

cod. 120-00019

Size 2.5” SATA USB 2.0

AH621 Steel Box for Hard Disk

- Compatibile con console Wii
- Con interfaccia hot-swap
- Per HDD 9.5mm
- *Compatible with Wii*
- *Interface with hot-swap*
- *For 9.5mm HDD*

cod. 120-00012

Size 2.5” SATA USB 3.0

AH650 Stone Box for Hard Disk

- Trasferimento dati fino a 5Gbps
- Interfaccia USB 3.0
- Con interfaccia hot-swap
- *Transfer rate up to 5Gbps (max)*
- *USB 3.0 interface*
- *Interface with hot-swap*

cod. ● 120-00006/ ● 120-00007/ ● 120-00008

Size 2.5” SATA USB 3.0

AH601 Mini Slim Box for Hard Disk

- Trasferimento dati fino a 5Gbps
- Interfaccia USB 3.0
- Con interfaccia hot-swap
- *Transfer rate up to 5Gbps (max)*
- *USB 3.0 interface*
- *Interface with hot-swap*

cod. 120-00009

Size 2.5” SATA USB 3.0

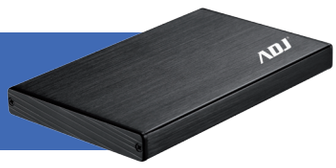

AH612 Steel Box for Hard Disk

- Trasferimento dati fino a 5Gbps
- Con interfaccia hot-swap
- Per HDD 9.5mm
- *Transfer rate up to 5Gbps (max)*
- *Interface with hot-swap*
- *For 9.5mm HDD*

cod. 120-00013

Size 2.5” SATA USB 3.0 Supports SSD

AH702 Steel box SSD for Hard Disk

- Supporta SSD + HDD 2.5” SATA I/II/III HDD (7mm)
- Plug & play e hot-swap
- Trasferimento dati fino a 5Gbps
- *Supports SSD + All 2.5 inch SATA I/II/III HDD (7mm)*
- *Plug & play and hot-swappable*
- *Transfer rate up to 5Gbps (max)*

cod. 120-00020

Size 3.5” SATA USB 3.0

AH640 Stone Box for Hard Disk

- Trasferimento dati fino a 5Gbps
- Interfaccia USB 3.0
- Con interfaccia hot-swap
- *Transfer rate up to 5Gbps (max)*
- *USB 3.0 interface*
- *Interface with hot-swap*

cod. 120-00010

Size 3.5” SATA / IDE USB 2.0

AH630 Combo Box for Hard Disk

- Trasferimento dati fino a 5Gbps
- Interfaccia USB 2.0
- Con interfaccia hot-swap
- *Transfer rate up to 5Gbps (max)*
- *USB 2.0 interface*
- *Interface with hot-swap*

cod. 120-00011

---

for Hard Disk SATA 2.5”/3.5” USB 3.0

AH01T Double HDD Docking Station

- Può essere utilizzata sia per leggere due HDD SATA che per clonare o eseguire il backup di un HDD
- Interfaccia USB 3.0
- *Can be used for both read two SATA HDD to clone or back up of a HDD*
- *USB 3.0 interface*

cod. 120-00014

AUDIO
SOUND

FM radio and Bluetooth® function

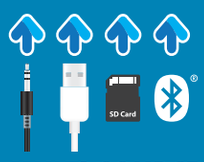

MULTI SOURCE

K2 Tower Speaker

- Possibilità di trasformarsi in speaker portatile
- Ingressi audio disponibili: Aux, USB, Bluetooth®, Sd card
- Dimensioni (LxWxH): 15 x 15 x 40 cm
- *With the possibility of becoming a portable speaker*
- *Audio inputs available: Aux, USB, Bluetooth®, Sd card*
- *Speaker size (LxWxH): 15 x 15 x 40 cm*

cod. 760-00007

FM radio and Bluetooth® function

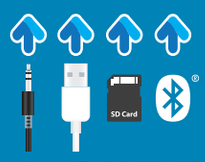

MULTI SOURCE

Everest Tower Speaker

- Potenza: 60W
- Presenti 2 porte USB per ricaricare il tuo Smartphone/Tablet
- Dimensioni (LxWxH): 22 x 22 x 103 cm
- *Power Output: 60W*
- *With 2 USB ports to charge your Smartphone/Tablet*
- *Speaker size (LxWxH): 22 x 22 x 103 cm*

cod. 760-00008

Set 2.1 19 Watt

SP803 Symphonic Speaker

- Set di altoparlanti 2.1 composto da 1 subwoofer + 2 altoparlanti
- Controllo laterale del volume e dei bassi
- *2.1 Speaker set: 1 subwoofer + 2 speakers*
- *Lateral control of volume and bass*

cod. 760-00003

Set 2.1 21 Watt

SP805 Pop Speaker

- Set di altoparlanti 2.1 composto da 1 subwoofer + 2 altoparlanti
- Controllo frontale del volume e dei bassi
- *2.1 Speaker set: 1 subwoofer + 2 speakers*
- *Frontal control of volume and bass*

cod. 760-00004

Set 2.0 40 Watt

SP886 Groove Speaker

- Set di altoparlanti 2.0 composto da 2 subwoofer
- Controllo laterale del volume e dei bassi

- *2.0 Speaker set: 2 subwoofer*
- *Lateral control of volume and bass*

cod. 760-00005

Set 2.0 USB 2.0 for power

SP201 Desktop Speaker

- Set di altoparlanti 2.0
- Altoparlanti dal design compatto
- Interfaccia USB 2.0 per alimentazione

- *2.0 speaker set*
- *Speakers compact and space-saving*
- *USB 2.0 interface for power*

cod. 760-00006

Freedom 2 Headset

microphone

Au control

Cuffie Bluetooth®

USB Gaming

CF788 Red Star USB Headset

- Con microfono e controllo volume
- Illuminazione di colore rosso
- Lunghezza cavo 2.2M
- *With microphone and volume control*
- *Red backlight*
- *Cable length 2.2M*

cod. 780-00040

USB with Microphone and Volume Control

CF715 Agile USB Headset

- Con microfono e controllo volume
- Interfaccia USB 2.0
- Lunghezza cavo 2.2M
- *With microphone and volume control*
- *USB 2.0 interface*
- *Cable length 2.2M*

cod. 780-00018

Bluetooth® with Microphone and Volume Control

CF002 Freedom 2 Bluetooth® Headset

- Con microfono e controllo volume
- Compatibile con iPhone/Smartphone
- Con funzione di risposta chiamata in vivavoce

- *With microphone and volume control*
- *Compatible with iPhone/Smartphone*
- *Hands-free*

cod. ● 780-00019/ ● 780-00020/ ● 780-00021

With converter cable for pc use

CFS01 Jab Headset

- Cavo piatto antigroviglio
- Design creativo
- Con cavo-convertitore per pc
- Antisudore
- *Flat cable*
- *Creative design*
- *With converter cable for pc use*
- *Anti-sweat*

cod. ● 780-00045/ ● 780-00046/ ● 780-00047

with Microphone and Volume Control

CF150 Stereo PC Headset

- Con archetto retrattile
- Tipo di connettore: Stereo ø3.5mm
- Lunghezza cavo 2.2M
- *With retractable headband*
- *Plug: 3.5mm Stereo*
- *Cable length 2.2M*

cod. CF150B

with Microphone and Volume Control

CF830BS Stereo PC Backheadset

- Con microfono e controllo volume
- Tipo di connettore: Stereo ø3.5mm
- Lunghezza cavo 2.2M
- *With microphone and volume control*
- *Plug: 3.5mm Stereo*
- *Cable length 2.2M*

cod. CF830BS

SMARTPHONE & TABLET *ACCESSORIES*

Bluetooth® Magnetic speaker

Gemini Speaker

- Potenza in uscita: 4Wx2
- Batteria interna: Lithium battery 2*800mAh
- Compatibile con iPhone/Smartphone
- Con funzione di risposta chiamata in vivavoce
- *Output Power: 4Wx2*
- *Built-in Battery: Lithium battery 2*800mAh*
- *Compatible with iPhone/Smartphone*
- *Hands-free*

cod. 110-00058

Bluetooth® With volume control

Lounge Speaker

- Potenza in uscita: 3Wx2
- Batteria interna: Lithium battery 800mAh
- Compatibile con iPhone/Smartphone
- Con funzione di risposta chiamata in vivavoce
- *Output Power: 3Wx2*
- *Built-in Battery: Lithium battery 800mAh*
- *Compatible with iPhone/Smartphone*
- *Hands-free*

cod. 110-00036

Bluetooth® With volume control

Street Speaker

- Potenza in uscita: 3W
- Batteria interna: Lithium battery 600mAh
- Compatibile con iPhone/Smartphone
- Con funzione di risposta chiamata in vivavoce
- *Output Power: 3W*
- *Built-in Battery: Lithium battery 600mAh*
- *Compatible with iPhone/Smartphone*
- *Hands-free*

cod. 110-00039/ 110-00040

Bluetooth® Versione 4.1 + EDR
With silicon caps

CFK02 Midnight Outdoor Earphone

- Adattatori dal nuovo design "half-moon", che garantiscono una perfetta adattabilità con i padiglioni auricolari
- Cavo piatto antigroviglio
- Adatte per lo sport
- *Perfect fit the ear canal due to the adapters with the new "half-moon" design*
- *Flat cable*
- *Made for sport*

cod. ● 780-00024/ ● 780-00025

Bluetooth®
With silicon caps

CF055 Midnight Earphone

- Adattatori dal nuovo design "half-moon", che garantiscono una perfetta adattabilità con i padiglioni auricolari
- Cavo piatto antigroviglio
- *Perfect fit the ear canal due to the adapters with the new "half-moon" design*
- *Flat cable*

cod. ● 780-00022 / ● 780-00023

3.5mm plug stereo
With silicon caps

CF800 Midnight Premium Earphone

- Adattatori dal nuovo design "half-moon", che garantiscono una perfetta adattabilità con i padiglioni auricolari
- Tipo di connettore: Stereo ø3.5mm
- *Perfect fit the ear canal due to the adapters with the new "half-moon" design*
- *Plug: 3.5mm Stereo*

cod. 780-00041

3.5mm plug stereo
High quality microphone

CFU01 EveryDay Earphone

- Design ergonomico, perfettamente adattabile ai padiglioni auricolari
- Tipo di connettore: Stereo ø3.5mm
- Lunghezza del cavo: 1.2m

- *Ergonomic Design*
- *Plug: 3.5mm Stereo*
- *Cord Length: 1.2m*

cod. 780-00042

3.5mm plug stereo
Extra bass quality

CF780 Bullet Earphone

- Suono di alta qualità grazie alla nitidezza dei bassi
- Tipo di connettore: Stereo ø3.5mm
- Lunghezza del cavo: 1.2m

- *Extra bass quality*
- *Plug: 3.5mm Stereo*
- *Cord Length: 1.2m*

cod. 780-00043

5.600 mAh
Torch light function

Zeus Power Bank
- Capacità: 5.600 mAh
- Dimensioni: 92(L) x 45(W) x 22(H) mm
- Con cavo micro USB 5V/1A incluso

- *Capacity: 5.600 mAh*
- *Dimensions: 92(L) x 45(W) x 22(H) mm*
- *With micro USB cable 5V/1A included*

cod. ● 160-00047 / ● 160-00053

3.200 mAh
Built-in cable

Blade Power Bank
- Capacità: 3.200 mAh
- Con cavo micro USB 5V/1A e con connettore lightning incluso

- *Capacity: 3.200 mAh*
- *With micro USB cable 5V/1A and lightning connector included*

cod. 160-00048

3.200 mAh
Small size

Rolly Power Bank
- Capacità: 3.200 mAh
- Dimensioni: 102.5 x 22.8 mm
- Con cavo micro USB 5V/1A incluso

- *Capacity: 3.200 mAh*
- *Dimensions: 102.5 x 22.8 mm*
- *With micro USB cable 5V/1A included*

cod. ● 160-00050 / ○ 160-00051 / ● 160-00052

5.200 mAh
Small size

Stone Power Bank
- 4 diodi LED indicano il livello di carica
- Piccole dimensioni, spessore di 25 mm
- Con cavo micro USB 5V/1A incluso

- *4 LED diodes indicating the battery charge*
- *Small sizes, only 25 mm thick*
- *With micro USB cable 5V/1A included*

cod. 160-00055

10.000 mAh
With 2 USB ports

In grado di ricaricare 2 dispositivi, la ricarica si arresta al 100% della batteria
Double smart charge

Provvisto di led con funzione di torcia
Led with torch function

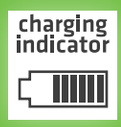

Indicatori di carica presenti sul power bank
Led battery indicator

Thor Power Bank
- Funzione torcia
- Con indicatori di carica e 2 porte USB
- Con cavo micro USB 5V/2A incluso

- *Torch light function*
- *With charging indicators and 2 USB ports*
- *With micro USB cable 5V/2A included*

cod. 160-00056

Home Charger With 4 USB Ports

Charger home/office 4 USB ports

- Ingresso: 100-240V AC / 0.3A
- Uscite: 4 porte USB per alimentare contemporaneamente 4 utenze
- *Input: 100-240V AC / 0.3A*
- *4 USB outputs to power utilities at the same time*

cod. 110-00073

Home Charger With 2 USB Ports

Charger home/office 2 USB ports

- Ingresso: 100-240V AC / 0.3A
- Uscite: - Porta 1 USB: 5V / 2.1A
  - Porta 2 USB: 5V / 2.1A
- *Input: 100-240V AC / 0.3A*
- *Output: - USB Port1: 5V / 2.1A*
  - USB Port2: 5V / 2.1A

cod. ○ 110-00072 / ● 110-00094

Home Charger With 5 USB Ports

Multi power wall charging 5 USB ports

- Linee morbide, involucro esterno in ABS
- Tensione in ingresso: AC 100-240V
- Tensione di uscita: DC 5V / 7.5A (Max)
- Riconosce in automatico il dispositivo e fornisce la corrente per la sua ricarica
- *Soft lines, ABS material casing*
- *Input voltage: AC 100-240V*
- *Output voltage: DC 5V / 7.5A (Max)*
- *Smart Ic Power*

cod. ● 110-00084/ ● 110-00085

Car Charger USB and lightning

Made for iPod iPhone iPad

Car charger USB

- Ingresso: 12/24 Vcc
- Uscita: 1A per lightning, 2.4A porta USB extra
- Presa Accendisigari
- *Input: 12/24 Vdc*
- *Output: 1A for lightning, 2.4A for extra USB port*
- *Lighter Socket*

cod. 110-00079

Car Charger With 2 USB Ports

Car charger USB

- Ingresso: 12/24 Vcc
- Uscite: - Porta 1 USB: 5V / 1A
  - Porta 2 USB: 5V / 2.1A
- *Input: 12/24 Vdc*
- *Output: - USB Port1: 5V / 1A*
  - USB Port2: 5V / 2.1A

cod. 110-00043

Car Charger With 2 USB Ports

Car charger USB

- Ingresso: 12/24 Vcc
- Uscite: - Porta 1 USB: 5V / 1A
  - Porta 2 USB: 5V / 2.1A
- *Input: 12/24 Vdc*
- *Output: - USB Port1: 5V / 1A*
  - USB Port2: 5V / 2.1A

cod. ● 110-00080 / ○ 110-00083

2 in 1 Cable Length 1m

USB to Micro USB & Micro USB to Micro USB Cable

- Da Micro-USB a Micro-USB (M/M)
- Supporta la funzione OTG
- Lunghezza: 1 metro
- *Micro-USB to Micro-USB (M/M)*
- *Supports the OTG function*
- *Length: 1 meter*

cod. 110-00078

USB 2.0 Cable Length 1.5m

USB Cable MADE FOR APPLE

- Questo cavo USB 2.0 può essere impiegato per ricaricare e sincronizzare il tuo iPhone, iPad o iPod
- *Use the Lightning to USB Cable to charge and sync your iPhone, iPad, or iPod with Lightning connector*

Made for iPod iPhone iPad

cod. 110-00074

USB 2.0/Micro USB Cable

USB 2.0/Micro USB Cable

- Questo cavo può collegare il computer a qualsiasi dispositivo dotato di porta Micro USB per consentire la sincronizzazione e la ricarica
- *USB to Micro USB 2.0 charging data sync cable*

cod. 110-00090 (0.8m) / 110-00091 (1.5m)

USB 2.0/Micro USB Cable Reversible

USB 2.0/Micro USB Cable Reversible

- Reversibile per la carica e la sincronizzazione dei dispositivi mobile
- *Both USB plug and micro plug are reversible*

cod. 110-00087 (0.8m) / 110-00088 (1.5m)

USB 2.0 Cable Length 1.5m

USB 2.0/Micro Usb Cable

- Il rivestimento in nylon conferisce maggiore flessibilità e resistenza al cavo
- *The nylon wrap gives more flexibility and resistance to the cable*

First line

cod. 110-00081 / 110-00089 (reversibile)

USB 2.0 Cable Length 1.5m

USB Cable MADE FOR APPLE

- Il rivestimento in nylon conferisce maggiore flessibilità e resistenza al cavo
- I connettori in metallo riducono i problemi di surriscaldamento del cavo
- *The nylon wrap gives more flexibility and resistance to the cable*
- *The metal plates reduce the problems of warming cable*

Made for iPod iPhone iPad

First line

cod. 110-00082

USB 2.0 Cable with PU leather - Length 1m

USB 2.0/Micro USB Cable

- Il rivestimento in pelle protegge il cavo USB da eventuali rotture e raddoppia la durata del cavo
- *Cable with PU leather coated will not only protect the USB cord from breakage, but will also enhance the durability and double the life time of the cable*

First line

cod. 110-00092

USB 2.0 Cable with PU leather - Length 1m

USB Cable MADE FOR APPLE

- Il rivestimento in pelle protegge il cavo USB da eventuali rotture e raddoppia la durata del cavo
- *Cable with PU leather coated will not only protect the USB cord from breakage, but will also enhance the durability and double the life time of the cable*

Made for iPod iPhone iPad

First line

cod. 110-00093

Black leather
With Elastic closure

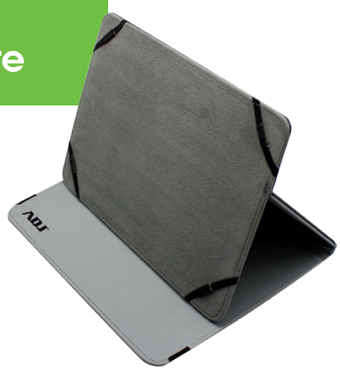

Fan Cover for 10" Tablet

- Dimensioni: 280 x 190 x 29 mm
- Chiusura con elastico
- Fattura di alta qualità

- *Dimensions: 280 x 190 x 29 mm*
- *Closure with elastic*
- *High quality.*

cod. 180-00016

With horizontal and vertical viewing

Spin Cover for 10.1" Tablet

- Ruotabile, dimensioni: 263 x 193 x 17 mm
- 8 elastici all'interno mantengono stabile il tablet, garantendone la massima sicurezza durante l'utilizzo
- *With horizontal and vertical viewing*
- *8 elastics inside to hold the tablet ensure the maximum safety*

cod. 180-00024

Color black
With elastic closure

Pure Cover for 7" Tablet

- Dimensioni: 200 x 135 x 17 mm
- 8 elastici all'interno
- Disponibile anche nella versione da 10.1" (cod. 180-00027)
- *Dimensions: 200 x 135 x 17 mm*
- *8 elastics inside*
- *Available also 10.1" (180-00027)*

cod. 180-00025

Italian flag color
With elastic closure

Pure Cover for 7" Tablet

- Dimensioni: 200 x 135 x 17 mm
- 8 elastici all'interno
- Disponibile anche nella versione da 10.1" (cod. 180-00028)
- *Dimensions: 200 x 135 x 17 mm*
- *8 elastics inside*
- *Available also 10.1" (180-00028)*

cod. 180-00026

Airy Holder

- Airy è un supporto da auto per Smartphone, MP3 e altri dispositivi digitali
- Dispone di una clip a molla che si aggancia alla presa d'aria
- *Airy is a car mount designed to fit Smartphones, MP3s, etc.*
- *Airy features a spring loaded clip that hooks onto a car air vent*

cod. 110-00076

Strong Grip Holder

- Con ventosa
- Montaggio sul cruscotto o sul parabrezza
- Regolazione angolare
- Anti-urto e anti-graffio
- *Wth suction cup*
- *Dashboard and windshield mounting options*
- *Adjustable multi-angle neck*
- *Anti-shock and anti-scratching*

cod. 110-00077

Koala Headrest Mount

- Permette la rotazione del tablet di 360°
- Presa salda sul poggiatesta per evitare danni al tablet
- Ideale per tablet da 7" a 10"
- *Allows for 360° rotation of tablet*
- *Your tablet will stay securely fastened to your headrest posts*
- *The mount adjusts to fit all 7" to 10" tablets*

cod. 110-00086

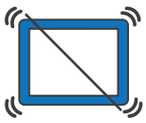

Assorbe le vibrazioni causate dalla macchina grazie alle impugnature in gomma

Includes 4 rubberized grips to absorb vibration

Rotazione del tablet a 360°

Allows 360° tablet rotation for horizontal and vertical views

Presa salda sul poggiatesta per evitare danni al tablet

Koala grip on the headrest to avoid damage to the tablet

TV
ACCESSORIES

Capacity: 10 Kg max
Rotation: 360°

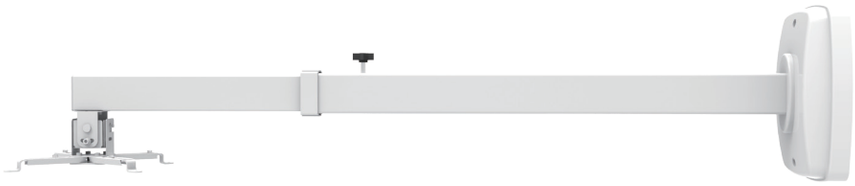

Supporto da parete

- Materiale: acciaio laminato a freddo
- Rivestimento colore bianco
- Rotazione: 360°
- Inclinazione: +/- 15°
- Distanza da parete: 860/1230 mm
- Compreso sistema di gestione dei cavi
- Peso massimo di carico: 10 Kg

cod. 190-00001

Universal Projector Mount

- *Material: Cold Rolled Steel*
- *Powder Coating White Color*
- *Rotation: 360°*
- *Tilt: +/- 15°*
- *Distant to wall: 860/1230 mm*
- *Cable Management Including*
- *Max loading weight: 10 Kg*

Capacity: 10 Kg max
Tilt: +/- 15°

Supporto da soffitto

- Materiale: acciaio laminato a freddo
- Rivestimento colore bianco
- Tubo quadrato
- Inclinazione: +/- 15°
- Distanza da parete: 430/650 mm
- Compreso sistema di gestione dei cavi
- Peso massimo di carico: 10 Kg

cod. 190-00004

Ceiling projector bracket

- *Material: Cold Rolled Steel*
- *Powder Coating White Color*
- *Square Tube*
- *Tilt: +/- 15°*
- *Distant to wall: 430/650 mm*
- *Cable Management Including*
- *Max loading weight: 10 Kg*

Screen Size: 10” to 37”
Capacity: 20 Kg max

XF 101 Staffa da parete

- Dimensioni schermo: da 10” a 37”
- Capacità massima: 20 Kg
- VESA: 200 * 200mm (Max)
- Inclinazione: da -20° a 20°
- Rotazione: 60°
- Materiale: acciaio laminato a freddo
- Distanza dalla parete: 90 mm

cod. 190-00005

XF 101 Wall Bracket

- *Screen Size: 10” to 37”*
- *Maximum capacity: 20 Kg*
- *VESA: 200 * 200mm (Max)*
- *Tilt: -20 ° to 20 °*
- *Rotation: 60°*
- *Material: cold rolled steel*
- *Distance from wall: 90 mm*

Screen Size: 17” to 37”
Capacity: 35 Kg max

Easy Move Staffa da parete

- Dimensioni schermo: da 17” a 37”
- Capacità massima: 35 Kg
- VESA: 200 * 200mm (Max)
- Inclinazione: da -15° a 15°
- Rotazione: 180°
- Materiale: acciaio laminato a freddo
- Distanza dalla parete: 40-405 mm

cod. 190-00003

Easy Move Wall Bracket

- *Screen Size: 17” to 37”*
- *Maximum capacity: 35 Kg*
- *VESA: 200 * 200mm (Max)*
- *Tilt: -15 ° to 15 °*
- *Rotation: 180°*
- *Material: cold rolled steel*
- *Distance from wall: 40-405 mm*

Screen Size: 30” to 63”
Capacity: 50 Kg max

Superior Class Staffa da parete

- Dimensioni schermo: da 30” a 63”
- Capacità massima: 50 Kg
- VESA: 600 * 400mm (Max)
- Materiale: acciaio laminato a freddo
- Distanza dalla parete: 27 mm
- Livella a bolla compresa

cod. 190-00002

Superior Class Wall Bracket

- *Screen Size: 30” to 63”*
- *Maximum capacity: 50 Kg*
- *VESA: 600 * 400mm (Max)*
- *Material: cold rolled steel*
- *Distance from wall: 27 mm*
- *Bubble Level Including*

Screen Size: 30” to 63”
Capacity: 35 Kg max

WB 2202 Staffa da parete

- Dimensioni schermo: da 30” a 63”
- Capacità massima: 35 Kg
- VESA: 600 * 400mm (Max)
- Inclinazione: da -10° a 0°
- Rotazione: 120°
- Materiale: acciaio laminato a freddo
- Distanza dalla parete: da 70 a 350 mm

cod. 190-00006

WB 2202 Wall Bracket

- *Screen Size: 30” to 63”*
- *Maximum capacity: 35 Kg*
- *VESA: 600 * 400mm (Max)*
- *Tilt: -10 ° to 0 °*
- *Rotation: 120°*
- *Material: cold rolled steel*
- *Distance from wall: 70 to 350 mm*

NOTEBOOK *ACCESSORIES*

70W Mini

8 tipi di connettori 3pin/8 connectors 3pin:

- **D - 5x3.4x1 mm** - Samsung
- **F - 5.5x1.7 mm** - Acer, Toshiba
- **G1 - 5.5x2.5 mm** - Asus, HP, Acer, Compaq, Fujitsu, Toshiba, Dell, Siemens, IBM, Lenovo, Packard Bell, Nec
- **M - 7.9x5.6x0.9 mm** - IBM, Lenovo, Packard Bell
- **O - 7.4x5.1x0.6 mm** - Dell, HP, Compaq
- **P - 4.7x1.7 mm** - Compaq, HP, Asus
- **R - 4.5x3x0.7 mm** - HP, Asus
- **S - 11x4.5 mm** - Lenovo

cod. 160-00073

With 8 connectors 3pin
Automatic voltage selection

With 8 connectors 3pin
Automatic voltage selection

90W Mini

8 tipi di connettori 3pin/8 connectors 3pin:

- **D - 5x3.4x1 mm** - Samsung
- **F - 5.5x1.7 mm** - Acer, Toshiba
- **G1 - 5.5x2.5 mm** - Asus, HP, Acer, Compaq, Fujitsu, Toshiba, Dell, Siemens, IBM, Lenovo, Packard Bell, Nec
- **M - 7.9x5.6x0.9 mm** - IBM, Lenovo, Packard Bell
- **O - 7.4x5.1x0.6 mm** - Dell, HP, Compaq
- **P - 4.7x1.7 mm** - Compaq, HP, Asus
- **R - 4.5x3x0.7 mm** - HP, Asus
- **S - 11x4.5 mm** - Lenovo

cod. 160-00094

120W Mini

8 tipi di connettori 3pin/8 connectors 3pin:

- **D - 5x3.4x1 mm** - Samsung
- **F - 5.5x1.7 mm** - Acer, Toshiba
- **G1 - 5.5x2.5 mm** - Asus, HP, Acer, Compaq, Fujitsu, Toshiba, Dell, Siemens, IBM, Lenovo, Packard Bell, Nec
- **M - 7.9x5.6x0.9 mm** - IBM, Lenovo, Packard Bell
- **O - 7.4x5.1x0.6 mm** - Dell, HP, Compaq
- **P - 4.7x1.7 mm** - Compaq, HP, Asus
- **R - 4.5x3x0.7 mm** - HP, Asus
- **S - 11x4.5 mm** - Lenovo

cod. 160-00125

With 8 connectors 3pin
and USB Port 5V/2A

Compatible with 160-00073 /
160-00094 / 160-00125

cod. 160-00014

3PIN Connectors

Connector	Dimension	Compatibility
19V - A	2.5x0.7 mm	Asus
19V - B	4x1.7 mm	HP
19V - E	5.5x2.1 mm	Acer/Compaq/Fujitsu/Toshiba
16V - G	5.5x2.5 mm	IBM/Lenovo
15V - H	6.3x3 mm	Toshiba
16V - I	6x4.5x1.4 mm	Sony/Fujitsu/Siemens
19.5V - I1	6x4.5x1.4 mm	Sony/Fujitsu/Siemens
12V - N	3x1.1 mm	Acer Iconia
19V - N1	3x1.1 mm	Samsung/Asus
19V - Q	3.5x1.1 mm	Olivetti/Asus

Young Laptop Sleeve

15.6”

high resistant Kg

light weight

Custodia per Laptop

17” Polyester Color black

Laptop Easy Bag

- Leggera ma robusta fornisce una protezione essenziale per il tuo computer
- La robusta maniglia e la tracolla anti-scivolo permettono un facile trasporto
- *Lightweight but sturdy provides essential protection for your pc*
- *The sturdy handle and slip-resistant shoulder strap allow for easy transport*

cod. 180-00002

15.6” Neoprene Color black

Young Laptop Sleeve

- La custodia in Neoprene aiuta a fornire protezione contro cadute, graffi e urti
- La robusta maniglia e la tracolla anti-scivolo permettono un facile trasporto
- *Protects your notebook against drops, scratches and bumps*
- *The sturdy handle and slip-resistant shoulder strap allow for easy transport*

cod. 180-00006

15.6” Backpack Anti-pioggia

Ulisse Bag

- Con cerniere dotate di protezione anti-pioggia
- La robusta maniglia e il rivestimento sulla schiena permettono un facile trasporto
- *Provided of zippers with rain protection*
- *The sturdy handle and the coating on the back, allowing a comfortable and easy transport*

cod. 180-00032

15.6” Polyester Color black

Laptop Easy Bag

- Leggera ma robusta fornisce una protezione essenziale per il tuo computer
- La robusta maniglia e la tracolla anti-scivolo permettono un facile trasporto
- *Lightweight but sturdy provides essential protection for your pc*
- *The sturdy handle and slip-resistant shoulder strap allow for easy transport*

cod. 180-00001

CASE & PC COMPONENTS

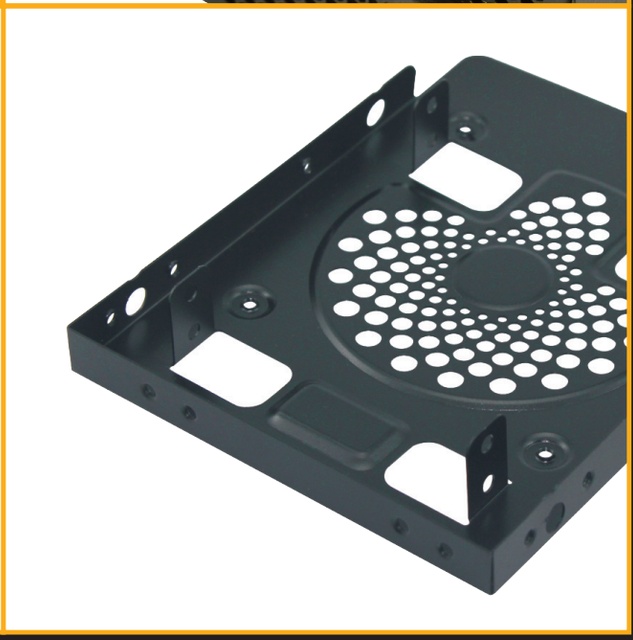

500 Watt	550 Watt	620 Watt	700 Watt
cod. 210-00505	cod. 210-00552	cod. 210-00622	cod. 210-00701

PSU REAL POWER

500 Watt

cod. 210-00500

600 Watt

cod. 210-00600

Uno degli indicatori più importanti dell'efficienza di un alimentatore è la conformità allo **standard 80 Plus.** Quest'ultimo si applica principalmente agli alimentatori per computer, ed è riconosciuto in tutto il mondo.

	Efficienza al 20% di carico	Efficienza al 50% di carico	Efficienza al 100% di carico
80 PLUS BRONZE	82%	85%	82%

Model	Power Max	SATA	PATA	8PIN Connections	20+4PIN Connections	PCI Express Connections	PFC	Fan	Thermal Control Silent	Cable Length
210-00500	500 Watt Real Power	4	1	YES	YES	YES	Active	14 cm	YES	50 cm
210-00505	500 Watt	2	1	YES	YES	NO	NO	8 cm	NO	35 cm
210-00552	550 Watt	3	1	YES	YES	NO	NO	8 cm	YES	40 cm
210-00600	600 Watt Real Power	5	1	YES	YES	YES	Active	14 cm	YES	50 cm
210-00622	620 Watt	4	1	YES	YES	YES	NO	12 cm	YES	50 cm
210-00701	700 Watt	6	2	YES	YES	YES	Passive	12 cm	YES	50 cm

Size 3.5" - USB 2.0 Internal Card Reader

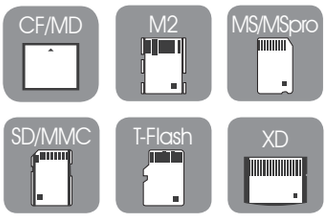

Internal Card Reader

- USB 2.0 Connessione/*Connection*
- Supporta/*Supports:*
  CF, MD, SD/MMC, MS, M2, XD, T-Flash
- Velocità trasferimento file fino a/
  trasfer rate up to 480Mbits/sec.

cod. ADJCRHMCK20CB

PC Case B120

Motherboard	Micro ATX & ATX
Drive 5.25" External	2
Drive 3.5" Internal	2
PSU	not included
USB Ports	2*USB 2.0
Dimension	405 * 195 * 405 mm

cod. 200-00018 / 200-00041 (con PSU 500W)

2 CD-ROM | 2 HDD | Atx Micro Atx

PC Case B133

Motherboard	Micro ATX & ATX
Drive 5.25" External	2
Drive 3.5" Internal	2
PSU	not included
USB Ports	1*USB 3.0 + 1*USB 2.0
Dimension	405 * 195 * 405 mm

cod. 200-00021 / 200-00040 (con PSU 500W)

2 CD-ROM | 2 HDD | Atx Micro Atx

PC Case 2802

Motherboard	ATX
Drive 5.25" External	2
Drive 3.5" Internal	3
PSU	not included
USB Ports	1*USB 3.0 + 1*USB 2.0
Dimension	330 * 175 * 405 mm

cod. 200-00034 / 200-00033 (con PSU 500W)

2 CD-ROM | 3 HDD | Atx

500 Watt PSU

PC Case S601

Motherboard	Micro ATX
Drive 5.25" External	1
Drive 3.5" Internal	2
PSU	500W included
USB Ports	1*USB 3.0 + 1*USB 2.0
Dimension	365 * 99 * 295 mm

cod. 200-00036

1 CD-ROM | 2 HDD | Micro Atx | 500 Watt

PC Case B166

Motherboard	Micro ATX & ATX
Drive 5.25" External	1
Drive 3.5" Internal	2
PSU	not included
USB Ports	2*USB 3.0
Dimension	440 * 200 * 450 mm

cod. 200-00037

1 CD-ROM | 2 HDD | Atx Micro Atx

500 Watt PSU

PC Case 6817

Motherboard	Micro ATX / ITX / Mini ITX
Drive 5.25" External	2
Drive 3.5" Internal	2
PSU	500W included
USB Ports	2*USB 2.0
Dimension	368 * 173 * 365 mm

cod. 200-00043

2 CD-ROM | 2 HDD | Micro Atx | 500 Watt

ADJ® GAMING

PC Case S129E

Motherboard	Micro ATX & ATX
Drive 5.25" External	2
Drive 3.5" Internal	3
PSU	not included
USB Ports	2*USB 3.0 + 1*USB 2.0
Dimension	445 * 198 * 470 mm

cod. 200-00038

2 CD-ROM | 3 HDD | Atx Micro Atx

ADJ® GAMING

PC Case 6601 Red Demon

Motherboard	Micro ATX / ITX / Mini ITX
Drive 5.25" External	0
Drive 3.5" Internal	2
PSU	not included
USB Ports	1*USB 3.0 + 1*USB 2.0
Dimension	350 * 188 * 380 mm

cod. 200-00042

2 HDD | Micro Atx | Mini Itx

PC Case Gaming

Micro ATX & ATX

Atx
Micro
Atx

80 x 80 x 25 mm

Case Fan

- Con Connettore Molex femmina (serie 8981) a 4 pin
- *With female Molex connector (series 8981) 4-pin*

cod. VENT80MM

120 x 120 x 25 mm

Case Fan

- Con Connettore Molex femmina (serie 8981) a 4 pin
- *With female Molex connector (series 8981) 4-pin*

cod. VENT120MM

Adapter for 2 x 2.5" HDD to 3.5" Bay

AH252 Easy Clip Bracket

- Semplice Clipper per 2 HDD / SSD da 2.5" senza bisogno di viti ed attrezzi
- Il carrello a scorrimento permette di inserire o togliere facilmente il supporto
- *Clip-on style for two 2.5" HDD/SSD. Totally screw less, tool less*
- *Carrying handle for easy inserting pulling during installation*

cod. 120-00002

Adapter for 2 x 2.5" HDD to 3.5" Bay

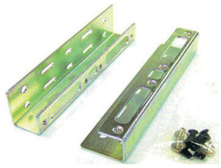

AH253 Bracket with 12 screws

- Coppia di stringhe da 8" per il montaggio di HDD da 2.5" in comuni bay di PC Desktop da 3.5"
- *This drive bay mounting bracket kit lets your 2.5" drives completely fitted into a 3.5" drive bay*

cod. 120-00003

Adapter for 2 x 2.5" HDD to 3.5" Bay

AH351 2.5" HDD/SSD Mounting Kit with 12 screws

- Super sottile con staffa in alluminio
- Permette il montaggio di due (2) HDD / SSD da 2.5" in un (1) Bay da 3.5
- *Super Thin, Super Lightweight aluminum bracket*
- *Capable for two (2) HDD / SSD mounting in one (1) 3.5" PC Bay*

cod. 120-00015

Adapter for 3.5" device to 5.25" Bay

AH250 Bracket with 8 screws

- Adattatore che permette l'installazione di dispositivo da 3.5" in 1 Bay da 5.25"
- Con 8 viti di montaggio incluse
- *Adapter that allows the installation of 3.5" device in 5.25" Bay*
- *Quick and easy installation with 8 screws included*

cod. 120-00016

Adapter for back panel 2.5" HDD/SSD

AH100 Bracket with 4 screws

- Adatto per installare un HDD / SSD da 2.5" nel pannello posteriore di un PC case
- Supporta un HDD con spessore da 12,5 mm a 9,5 mm
- *Fits a 2.5" HDD/SSD into back panel on PC case*
- *Supports a 12.5 mm or a 9.5 mm thickness HDD*

cod. 120-00017

Frame for 2.5" HDD/SSD without screws

Frame for 2.5" HDD/SSD SATA III

- Un HDD/SSD SATA DRIVE aggiuntivo per il tuo Laptop
- Supporta HDD/SSD SATA III fino a 6 GB/s, SATA 3.0
- Design antiurto, completamente senza viti
- *SATA 2nd HDD/SSD Drive Caddy for Laptop Computer*
- *SATA III, Up to 6Gbps, SATA 3.0 HDD/SSD*
- *Patented Anti- Shock design, no metal screws*

cod. 120-00023

GRUPPI DI CONTINUITÀ *UPS*

1200 VA

Technology	On-Line Double Conversion
Cooling	Fan cooling
Dimension (WxHxD)	14.5 x 22 x 28.2 cm
Weight	10 Kg
Equipped with	1 AC input cable / 2 output cables (IEC)
Battery Type	Lead acid, sealed, maintenance free
Battery charge	6-8 hours
Battery voltage	24Vdc
Battery specification	12Vdc - 9Ah
Backup time	10 min
Interface	USB
Modem line	RJ11/RJ45

ONLINE

92% energy efficient

cod. 650-01200

Potenza nominale/*Nominal power*:
1200 VA
Potenza attiva/*Active power*:
840W

1 - USB port
2 - RS232 port
3 - Interface slot for SNMP or dry contact
4 - Output sockets
5 - Input thermal protection
6 - Input socket

2400 VA

Technology	On-Line Double Conversion
Cooling	Fan cooling
Dimension (WxHxD)	14.5 x 22 x 39.7 cm
Weight	17 Kg
Equipped with	1 AC input cable / 2 output cables (IEC)
Battery Type	Lead acid, sealed, maintenance free
Battery charge	6-8 hours
Battery voltage	48Vdc
Battery specification	12Vdc - 9Ah
Backup time	10 min
Interface	USB
Modem line	RJ11/RJ45

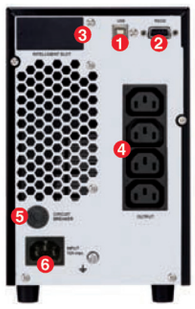

ONLINE

92% energy efficient

cod. 650-02400

Potenza nominale/*Nominal power*:
2400 VA
Potenza attiva/*Active power*:
1680W

1 - USB port
2 - RS232 port
3 - Interface slot for SNMP or dry contact
4 - Output sockets
5 - Input thermal protection
6 - Input socket

3600 VA

Technology	On-Line Double Conversion
Cooling	Fan cooling
Dimension (WxHxD)	19 x 31.8 x 42.1 cm
Weight	27 Kg
Equipped with	1 AC input cable / 2 output cables (IEC)
Battery Type	Lead acid, sealed, maintenance free
Battery charge	6-8 hours
Battery voltage	72Vdc
Battery specification	12Vdc - 9Ah
Backup time	10 min
Interface	USB
Modem line	RJ11/RJ45

ONLINE

94% energy efficient

cod. 650-03600

Potenza nominale/*Nominal power*:
3600 VA
Potenza attiva/*Active power*:
2520W

1 - USB port
2 - RS232 port
3 - Interface slot for SNMP or dry contact
4 - Output sockets
5 - Input thermal protection
6 - Input socket
7 - Output terminal block

Ups Onda Pseudo-Sinusoidale/*Modified Sinewave UPS*

EASY INTERACTIVE LINE

UPS 720VA
- Potenza nominale: 720 VA
- Potenza attiva: 440 W
- Uscite protette da black out: 2 (Schuko)
- Autonomia: da 5 a 10 min.

UPS 720VA
- *Nominal power: 720 VA*
- *Active power: 440 W*
- *Outputs Protected from Black Out: 2 (Schuko)*
- *Range: from 5 to 10 min.*

UPS 1040VA
- Potenza nominale: 1040 VA
- Potenza attiva: 630 W
- Uscite protette da black out: 2 (Schuko)
- Autonomia: da 5 a 10 min.

UPS 1040VA
- *Nominal power: 1040 VA*
- *Active power: 630 W*
- *Outputs Protected from Black Out: 2 (Schuko)*
- *Range: from 5 to 10 min.*

Model	Power VA	Protected Outputs	Filtered Outputs	Output Frequency	Battery	Range	Dimensions	Weight	LCD	USB Interface	Phone Plug	Software
650-00722	720	2 Schuko	0	50/60 Hz	1x12Vdc 5 Ah	5/10 min.	207(D) x 83(W) x 228(H)mm	2,4 Kg	NO	NO	NO	NO
650-01042	1040	2 Schuko	0	50/60 Hz	1x12Vdc 7 Ah	5/10 min.	207(D) x 83(W) x 228(H)mm	2,8 Kg	NO	NO	NO	NO

INTERACTIVE AVR LINE

UPS 840VA
- Potenza nominale: 840 VA
- Potenza attiva: 590 W

UPS 840VA
- *Nominal power: 840 VA*
- *Active power: 590 W*

UPS 1120VA
- Potenza nominale: 1120 VA
- Potenza attiva: 790 W

UPS 1120VA
- *Nominal power: 1120 VA*
- *Active power: 790 W*

UPS 1400VA
- Potenza nominale: 1400 VA
- Potenza attiva: 980 W

UPS 1400VA
- *Nominal power: 1400 VA*
- *Active power: 980 W*

650-00842
650-01122

650-00845
650-01404

650-01125
650-01405

Model	Power VA	Protected Outputs	Filtered Outputs	Output Frequency	Battery	Range	Dimensions	Weight	LCD	USB Interface	Phone Plug	Software
650-00842	840	3 IEC	1 IEC	50/60 Hz	1x12Vdc 5 Ah	8/15 min.	280(D) x 95(W) x 140(H)mm	5,5 Kg	NO	YES	YES	YES
650-00845	840	2 Schuko	0	50/60 Hz	1x12Vdc 5 Ah	8/15 min.	280(D) x 95(W) x 140(H)mm	5,5 Kg	NO	NO	NO	NO
650-01122	1120	3 IEC	1 IEC	50/60 Hz	1x12Vdc 7 Ah	8/15 min.	280(D) x 95(W) x 140(H)mm	6 Kg	NO	YES	YES	YES
650-01125	1120	2 Schuko	0	50/60 Hz	1x12Vdc 7 Ah	8/15 min.	280(D) x 95(W) x 140(H)mm	6 Kg	NO	YES	NO	YES
650-01404	1400	2 Schuko	0	50/60 Hz	1x12Vdc 9 Ah	5/10 min.	280(D) x 95(W) x 140(H)mm	6,5 Kg	NO	NO	NO	NO
650-01405	1400	2 Schuko	0	50/60 Hz	1x12Vdc 9 Ah	8/15 min.	280(D) x 95(W) x 140(H)mm	6,5 Kg	NO	YES	NO	YES

INTERACTIVE AVR LINE

UPS 1600VA
- Potenza nominale: 1600 VA
- Potenza attiva: 1120 W

UPS 1600VA
- *Nominal power: 1600 VA*
- *Active power: 1120 W*

UPS 2100VA
- Potenza nominale: 2100 VA
- Potenza attiva: 1470 W

UPS 2100VA
- *Nominal power: 2100 VA*
- *Active power: 1470 W*

UPS 2800VA
- Potenza nominale: 2800 VA
- Potenza attiva: 1960 W

UPS 2800VA
- *Nominal power: 2800 VA*
- *Active power: 1960 W*

650-01600
650-02100

650-02800

Model	Power VA	Protected Outputs	Filtered Outputs	Output Frequency	Battery	Range	Dimensions	Weight	LCD	USB Interface	Phone Plug	Software
650-01600	1600	4 IEC	2 IEC	50/60 Hz	2x12Vdc 7 Ah	8/15 min.	320(D) x 130(W) x 182(H)mm	7,8 Kg	NO	YES	YES	YES
650-02100	2100	4 IEC	2 IEC	50/60 Hz	2x12Vdc 9 Ah	8/15 min.	320(D) x 130(W) x 182(H)mm	8,6 Kg	NO	YES	YES	YES
650-02800	2800	4 IEC	2 IEC	50/60 Hz	2x12Vdc 9 Ah	6/10 min.	320(D) x 130(W) x 182(H)mm	10,4 Kg	NO	YES	YES	YES

900 VA

Model	650-00900
Power VA	900
Protected Outputs	2 IEC
Filtered Outputs	1 IEC
Battery	1x12Vdc 7 Ah
Range	10 / 15 min.
Dimension (WxHxD)	32.8 x 10 x 14.5 cm
Weight	5,2 Kg
LCD	YES
USB Interface	YES
Phone Plug	NO
Software	YES

INTERACTIVE AVR LINE

cod. 650-00900

Potenza nominale/*Nominal power*:
900 VA
Potenza attiva/*Active power*:
630W

1 - AC inlet socket
2 - Input Fuse
3 - UPS outlet socket
4 - UPS filtred outlet socket
5 - USB interface

2200 VA

Model	ADJSER2200
Power VA	2200
Protected Outputs	4 IEC
Filtered Outputs	2 IEC
Battery	2x12Vdc 9 Ah
Range	8 / 15 min.
Dimension (WxHxD)	40 x 14.5 x 20 cm
Weight	11,9 Kg
LCD	YES
USB Interface	YES
Phone Plug	YES
Software	YES

INTERACTIVE AVR LINE

cod. ADJSER2200

Potenza nominale/*Nominal power*:
2200 VA
Potenza attiva/*Active power*:
1540W

1 - AC inlet socket
2 - Input Fuse
3 - UPS filtred outlet socket
4 - UPS outlet socket
5 - USB interface
6 - RS232 port
7 - Filtered phone plug

3000 VA

Model	ADJSER3000
Power VA	3000
Protected Outputs	4 IEC
Filtered Outputs	2 IEC
Battery	2x12Vdc 10 Ah
Range	8 / 15 min.
Dimension (WxHxD)	40 x 14.5 x 20 cm
Weight	12,8 Kg
LCD	YES
USB Interface	YES
Phone Plug	YES
Software	YES

INTERACTIVE AVR LINE

cod. ADJSER3000

Potenza nominale/*Nominal power*:
3000 VA
Potenza attiva/*Active power*:
2100W

1 - AC inlet socket
2 - Input Fuse
3 - UPS filtred outlet socket
4 - UPS outlet socket
5 - USB interface
6 - RS232 port
7 - Filtered phone plug

CAVI
CABLES

Description	Color	Lenght	Code
HDMI Cables			
AV Cable HDMI-HDMI, M-M	Black	3 m	300-00043
AV Cable HDMI-HDMI, M-M, with Ethernet	Black	1 / 2 / 3 / 5 / 10 m	300-00045 / 46 / 47 / 48 / 62
AV Cable HDMI-Micro HDMI, M-M	Black	1 / 2 m	300-00050 / 51
AV Cable HDMI-HDMI 2.0 4K, M-M, plastic wrap	Black	1 / 2 / 3 / 5 m	300-00056 / 57 / 58 / 61
AV Cable HDMI-HDMI 2.0 4K, M-M, nylon wrap and metal plates	Black/Silver	2 / 3 m	300-00059 / 60
DVI Cables			
AV Cable DVI 17 Pin-VGA, M-M	Black	2 m	300-00033
AV Cable DVI-DVI 19 Pin, M-M	Black	1.8 m	300-00034
AV Cable DVI 19 Pin-HDMI, M-M	Black	2 m	300-00035
AV Cable DVI-DVI 25 Pin, M-M, Dual Link	Black	3 m	300-00055
VGA Cables			
VGA Cable 15 Pin, M-F	Black	1.8 / 3 m	320-00057 / 58
VGA Cable 15 Pin, M-M, shielded with Ferrite	Black	1.8 / 3 / 10 / 30 m	320-00078 / 79 / 59 / 60
Optical Fiber Cables			
AV Cable Toslink, M-M	Black	1 / 2 / 3 m	300-00036 / 37 / 38
Audio Cables			
AV Cable 1 x 3.5 mm + 2 RCA, M-M	Black	1.5 m	300-00030
AV Cable 3.5mm, M-M	Black	2 m	300-00031
AV Extension Cable 3.5mm, M-F	Black	3 m	300-00032
Audio/Video Adapters			
Audio Adapter M-F from 6.35 mm to 3.5 mm	Black	-	300-00029
DVI-VGA Adapter, DVI M - HD15 F	Black	-	320-00038
DVI-VGA Adapter, DVI F - HD15 M	Black	-	320-00039
HDMI-DVI Adapter, HDMI M - DVI F	Black	-	320-00040
DVI-HDMI Adapter, DVI M - HDMI F	Black	-	320-00041
Adapter Micro HDMI M to HDMI F 19 Pin	Black	-	320-00064
Adapter HDMI F to HDMI M, right angle	Black	-	320-00065
Adapter HDMI F to HDMI M, 180° rotation	Black	-	320-00066

WITH NYLON WRAP AND METAL PLATES

AV Cable HDMI-HDMI 2.0 4K, M-M

WITH ETHERNET

AV Cable Hdmi/Hdmi, M-M

SHIELDED WITH FERRITE

VGA Cable 15 Pin, M-M

OPTIC FIBER TOSLINK

AV Cable, M-M

Cavi Networking / *Networking Cables*

Description	Color	Lenght	Code
Shielded network cables CAT. 5			
FTP Network Cable Category 5E, shielded	Silver	0.5 / 1 / 2 / 3 / 5 / 10 / 15 / 20 m	310-00032 / 33 / 34 / 35 / 36 / 37 / 38 / 39
Shielded network cables CAT. 6			
S/FTP Network Cable Category 6E, shielded	Silver	0.5 / 1 / 2 / 3 / 5 / 10 m	310-00040 / 48 / 52 / 41 / 42 / 43
Unshielded network cables CAT. 5			
UTP Network Cable Category 5E, unshielded	Silver	0.5 / 1 / 2 / 3 / 5 / 10 / 15 m	310-00022 / 25 / 26 / 27 / 28 / 23 / 24
Unshielded network cables CAT. 6			
UTP Network Cable Category 6E, unshielded	Silver	0.5 / 1 / 2 / 3 / 5 / 10 m	310-00049 / 50 / 44 / 51 / 45 / 46
Network accessories			
ADSL Filter ADJ RJ11	White	-	100-00020
ADSL Filter "Tripolar" RJ11	White	-	100-00022
FTP Cat.6E RJ45 Plug, pack 10 pieces	Metal	-	310-00002
UTP Cat.5E RJ45 Plug for round cables, pack 10 pieces	Transparent	-	310-00029
Crimping pliers RJ45 Phone	Black	-	310-00003
Adapter			
Modular Coupler Category 5E F-F, unshielded	White	-	310-00047
Shielded network bobbins CAT. 5			
Patch Coil FTP Category 5E AWG24	Silver	305 m	310-00008
Patch Coil FTP Category 5E AWG23, **100% Pure Copper Fluke Test Pass**	Silver	305 m	310-00018
Shielded network bobbins CAT. 6			
Patch Coil FTP Category 6 AWG24	Silver	305 m	310-00007
Unshielded network bobbins CAT. 5			
Patch Coil UTP Category 5E AWG24	Silver	100 / 305 m	310-00030 / 310-00005
Patch Coil UTP Category 5E AWG24, **100% Pure Copper Fluke Test Pass**	Silver	305 m	310-00019
Unshielded network bobbins CAT. 6			
Patch Coil UTP Category 6 AWG24	Silver	100 / 305 m	310-00031 / 310-00006
Patch Coil UTP Category 6 AWG24, **100% Pure Copper Fluke Test Pass**	Silver	305 m	310-00020

SHIELDED

Patch Coil FTP Cat. 5E/6E

UNSHIELDED

Patch Coil UTP Cat. 5E/6E

SHIELDED

Networking Cable FTP 5E/6E

UNSHIELDED

Networking Cable UTP 5E/6E

Description	Color	Lenght	Code
USB 3.0 Cables			
USB 3.0 Extension Cable, Type A-A, M-F	Black	1.8 m	320-00056
USB 3.0 Cable Type A/Micro USB Type B, M-M	Black	2 m	320-00077
USB 3.0 Cable Type A/USB 3.1 Type C, M-M	Black	0.8 / 1.5 m	320-00071 / 72
USB 3.1 Cable Type C-C, M-M	Black	1 m	320-00073
USB 2.0 Cables			
USB 2.0 Cable Type A/A, M-F with Signal Repeater	Black	5 m	320-00029
USB 2.0 Cable, Type A/5-Pin Mini, M-M	Black	0.5 m	320-00050
USB 2.0 Extension Cable, Type A/A, M-F	Black	1 m	320-00063
USB 2.0 Extension Cable, Type A/A, M-F	Beige	1.8 / 3 m	320-00051 / 320-00070
USB 2.0 Cable, Type A/Micro USB Type B, M-M	White	0.8 / 1.8 m	320-00054 / 55
Printer Cables			
USB 3.0 Cable, Type A-B, M-M	White	1.8 / 3 m	ADJKOF21998870 / 71
USB 2.0 Cable, Type A/B, M-M	Beige	1.8 / 3 / 4.5 m	320-00076 / 52 / 53
Power cables			
Power Cord for Laptops, M-F	Black	1.8 m	320-00042
Power Cable extension, M-F	Black	2 m	320-00043
Cable for UPS 1 Shuko Socket 16A F/1 IEC Connector M	Black	-	320-00061
Cable for UPS 1 Bypass Socket 16A F/1 IEC Connector M	Black	-	320-00062
Power Cable Schuko, M-F, angled	Black	1.8 m	320-00075
Assembly cables			
Power Cable SATA ATX 4 Pin	Multicolor	0.1 m	320-00044
Cable Flat SATA 3.0 Gbit/s, M-M	Red	0.5 / 1 m	320-00045 / 47
Cable Flat SATA 3.0 Gbit/s, M-M, angled	Red	0.5 / 1 m	320-00046 / 48
Cable Flat SATA Power & Data	Multicolor	0.5 m	320-00049
Internal Y-Power Cable, SATA to 3 x SATA	Multicolor	-	320-00069
PC/Devices adapters			
Adapter USB 2.0 to rs232, M-M	Black	1.8 m	320-00001
Adapter USB to PS/2	Black	-	320-00030
Parallel Converter from USB to IEE1284 25 Poles With Cable, M-M	Black	1.8 m	320-00031
Notebook security lock cable with 2 keys, 4mm diameter	Silver	1.2 m	320-00036
Adapter USB 3.1 Type C/USB 3.0 Type A, M-F	Black	-	320-00074

USB 3.0 CABLE

Type A/USB 3.1 Type C, M-M

USB 3.1 CABLE

Type C-C, M-M

CABLE FLAT

SATA 3.0 Gbit/s, M-M

CABLE FLAT ANGLED

SATA 3.0 Gbit/s, M-M

CONSUMABILI
CONSUMABLES

1 Il problema

In Italia si utilizzano circa 7 milioni di cartucce toner ogni anno. Di queste, solo 1 milione vengono raccolte e correttamente recuperate dai produttori. La raccolta di questa tipologia di rifiuti è dunque insoddisfacente perché spesso disomogenea.
È quindi necessario un servizio di raccolta e trattamento dei toner esausti, conforme alle leggi attualmente in vigore, e più in generale dei "consumabili esausti".

2 ADJ **offre la Soluzione**

ADJ Ecobox è il nuovo sistema nazionale che propone la raccolta capillare, efficiente ed economica dei toner esausti.
ADJ Ecobox è un progetto nato in seno a R'iToner ed ecoR'it, uno dei più importanti Consorzi italiani attivo nella gestione dei RAEE e dei rifiuti di pile e accumulatori provenienti dalle aziende, dai rivenditori e dai nuclei domestici.

3 Destinatari del **Servizio** ADJ Ecobox

Destinatari del servizio **ADJ Ecobox** sono le aziende utilizzatrici di stampanti (clienti finali oppure dealer), che possono attivare il servizio collegandosi direttamente al sito **www.adj.it**, nella sessione dedicata all'**ADJ Ecobox**.
ADJ Ecobox è un servizio attivo su tutto il territorio nazionale.

4 **Cos'è** ADJ Ecobox

ADJ Ecobox è il nuovo servizio, svolto con il supporto della R'iToner, che agisce senza scopo di lucro, per la raccolta, il recupero e il riciclo dei toner esausti.
L'operatività del progetto R'iToner è coordinata da EcoR'it Servizi, spin-off del Consorzio ecoR'it, che mette a disposizione la sicurezza del suo consolidato know how nella gestione dei RAEE e dei rifiuti di pile e accumulatori.

Con
ADJ Ecobox
risparmi
e **aiuti**
l'ambiente

Drum - Toner

DRUM	Black	Ciano	Magenta	Yellow
BROTHER				
HL 2030/2040/2070 Drum (DR2000)	600-00301			
2140/2150/2170 Drum (DR2100)	600-00340			
HL 2240/2250 Drum (DR2200)	600-00342			
HL 5340D/5350DN/5380DN Drum (DR3200)	600-00347			
HL 5450DN / 5470DW / 5440D / 6180DW / MFC-8510 30.000 Pages Drum (DR3300)	600-00396			
EPSON				
EPL-6200/6200L Drum (EPL6200)	600-00418			
SAMSUNG				
SL-M2625 9.000 Pages Drum (MLTR116/SEE)	600-05329			

TONER	Black	Ciano	Magenta	Yellow
BROTHER				
HL 2030/2040/2070 2.500 Pages (TN2000)	600-00302			
HL 2240/2250 2.600 Pages (TN2220)	600-00303			
HL 5240/5250/5270/5280 7.000 Pages (TN3170)	600-00304			
HL 2140/2150/2170 2.600 Pages (TN2120)	600-00305			
HL 2130 1.000 Pages (TN2010)	600-00337			
HL 5340D/5350DN/5380 8.000 Pages (TN3280)	600-00346			
HL 3040/3070 2.200 Pages Black (TN230) / 1.400 Pages C/M/Y	600-00373	600-00374	600-00375	600-00376
HL 4140/4150/4570 4.000 Pages Black (TN325) / 3.500 Pages C/M/Y	600-00381	600-00382	600-00383	600-00384
HL 1100 1.600 Pages (TN1050)	600-00393			
HL 5450DN/5470DW/5440D/6180DW 8.000 Pages (TN3380)	600-00395			
HL L2300D 2.600 Pages (TN2320)	600-06400			
HL 5130 / 5140 / 5150D / 5170DN 6.700 Pages (TN3060)	600-06405			
HL 3150CDW 2.200 Pages Black (TN241) / 2.200 Pages C/M/Y	600-06406	600-06407	600-06408	600-06409
CANON				
FX10 2.500 Pages (FX10)	600-00001			
LBP 3200/MF3110/MF5630 2.500 Pages (EP27)	600-01005			
LBP 3010/3100 1.500 Pages (712)	600-01038			
LBP 6300/6350 MF-5840/ 5880 2.500 Pages (719)	600-01043			
LBP 6300/6350 MF-5840/ 5880 6.500 Pages (719X)	600-01044			
MF 4410/4420/4430/4550 2.100 Pages (CRG728)	600-01050			
LBP 7100CN 1.400 Pages Black (731) / 1.500 Pages C/M/Y	600-01121	600-01122	600-01123	600-01124
EPSON				
EPL 6200 6.000 Pages (EPL62006K)	600-00417			
Aculaser C 1750W 2.000 Pages Black (C13S050614) / 1.400 Pages C/M/Y	600-00505	600-00504	600-00503	600-00502
HP				
LASERJET 1010/1012/1015/1020 2.500 Pages (Q2612A)	600-00001			
P1005/P1006/P1505 (CB435/CB436)	600-00002			
LASERJET P 2015/1160 (7553A/5949A)	600-00003			
LASERJET P 2015/1160 (7553X/5949X)	600-00004			
COLOR LASERJET CP 1215/1515N 2.200 Pages Black (CB540A) / 1.400 Pages C/M/Y	600-00005	600-00006	600-00008	600-00007

TONER	Black	Ciano	Magenta	Yellow
COLOR LASERJET CP 2025/CM2320 3.500 Pages Black (CC530A) / 2.800 Pages C/M/Y	600-00011	600-00111	600-00113	600-00112
LASERJET P 1566/1606 2.100 Pages (CE278A)	600-00013			
LASERJET P 2035/P2055 2.500 Pages (CE505A)	600-00014			
LASERJET P 2055/2050 6.500 Pages (CE505X)	600-00015			
COLOR LASERJET 1600/2600 2.500 Pages (Q6000A)	600-00017			
LASERJET 1000/1200 2.500 Pages (C7115A)	600-00048			
LASERJET 1000/1200 4.000 Pages (C7115X)	600-00049			
LASERJET 2300 6.000 Pages (Q2610A)	600-00052			
LASERJET PRO 400/M401/M425 2.700 Pages (CF280A)	600-00064			
LASERJET PRO 400/M401/M425 6.900 Pages (CF280X)	600-00065			
LASERJET P 4014/4015 10.000 Pages (CC364A)	600-00067			
LASERJET P 3005 13.000 Pages (Q7551X)	600-00072			
LASERJET P 3010/3015 12.500 Pages (CE255X)	600-00074			
LASERJET M4555 MFP 10.000 Pages (CE390A)	600-00075			
COLOR LASERJET CP4525 17.000 Pages Black (CE260X) / 11.000 Pages C/M/Y	600-00120	600-00121	600-00123	600-00122
COLOR LASERJET PRO 300 4.000 Pages Black (CE410X) / 2.600 Pages C/M/Y	600-00176	600-00177	600-00179	600-00178
LASERJET PRO 200/M251 2.400 Pages Black (CF210X) / 1.800 Pages C/M/Y	600-00189	600-00190	600-00192	600-00191
LASERJET PRO MFP M 177FW 1.300 Pages Black (130A) / 1.000 Pages C/M/Y	600-00195	600-00196	600-00198	600-00197
LASERJET P1102/1212 1.600 Pages (CE285A)	600-00215			
LASERJET PRO M127 2.500 Pages (CF283X)	600-06507			
KYOCERA				
KM 1620/1650/2020/2050 15.000 Pages (TK 410)	600-02531			
SAMSUNG				
ML 1660/1665/SCX3200 1.500 Pages (MLT1042S)	600-00200			
ML 2850/2851 5.000 Pages (ML2850B)	600-00202			
ML 3470D/3471ND 10.000 Pages (MLD3470B)	600-00203			
ML 2855/ SCX4824 5.000 Pages (MLT2092L)	600-00205			
ML 1910/2525/2580/ SCX4623 2.500 Pages (MLTD1052L)	600-00206			
ML 2950/2955/ SCX4728 2.500 Pages (MLTD103L)	600-00216			
ML 3310/3710/ SCX 4833/5637 5.000 Pages (MLTD205L)	600-00217			
ML 1510/1710/1740/4216 3.000 Pages (1710)	600-00221			
ML 1640/2240 3.000 Pages (MLTD1082S)	600-00226			
ML 2160/2165/ SCX3400/SCX3405 (MLTD101S)	600-00231			
SCX 4200 3.000 Pages (SCX4200A)	600-00263			
SCX 4300 3.000 Pages (MLTD1092S)	600-00264			
CLP310/315/ CLX 3175 1.500 Pages Black (CLP310) / 1.000 Pages C/M/Y	600-00278	600-00279	600-00280	600-00281
CLP320/325/CLX 3185 1.500 Pages Black (CLP320) / 1.000 Pages C/M/Y	600-00284	600-00283	600-00285	600-00286
CLP360/365/CLX 3000 1.500 Pages Black (CLP360) / 1.000 Pages C/M/Y	600-05319	600-05320	600-05321	600-05322
CLP415/CLX 4195 2.500 Pages Black (CLP415) / 1.800 Pages C/M/Y	600-05323	600-05324	600-05325	600-05326
SL-M2625 3.000 Pages (MLTD116L/ELS)	600-05332			
SCX-4655 2.500 Pages (MLTD117S/ELS)	600-05333			
SL-M2022/M2022W/M2070/M2070F (MLTD111S/ELS)	600-05340			
ML 1610 2.000 Pages (MLTD119S/ELS)	600-05341			
SL-M3320 5.000 Pages (MLTD203L)	600-05342			

Cartucce / *Inkjet*

INKJET	Black	Ciano	Magenta	Yellow	Color
BROTHER					
DPC 130C/330C/MFC-5460CN (LC1000BK/LC970BK)	610-00005	610-00006	610-00007	610-00008	
DPC 145C/165C MFC-250C/ 5490CN (LC980)	610-00009	610-00010	610-00011	610-00012	
DPC J315 (LC985)	610-00014	610-00015	610-00016	610-00017	
MFCJ 6510/6910 (LC1240)	610-00394	610-00395	610-00396	610-00397	
MFC 6520/6720/6420/J4510DW (LC123)	610-00408	610-00409	610-00410	610-00411	
MFC4410/4510/4610/4710/J4510DW (LC125)		610-00413	610-00414	610-00415	
MFC4410/4510/4610/4710/J4510DW (LC127X)	610-00416				
CANON					
PIXMA IP3600/4600/ MP540/620/630/980/ 860 (CLI521)	610-00020	610-00021	610-00022	610-00023	
PIXMA IP 4200/5200 (CLI8)		610-00024	610-00025	610-00026	
PIXMA IP3600/4600/ MP540/620/630/980/860 HC (PGI520)	610-00027				
PIXMA IP4200/4500/ MP500/530/IP5200 HC (PGI5)	610-00028				
IP1600/MP140/150/160 (PG-40/CL-41)	610-00071				610-00072
MP240/260/480 (PG-512/CL-513)	610-00073				610-00074
PIXMA MG 5150/5250/6150/IP4850 (CLI526)	610-00325	610-00326	610-00328	610-00329	
PIXMA MG 5150/5250/6150/IP4850 HC (PGI525)	610-00330				
PIXMA MG 2150/3150 (PG540XL/CL541XL)	610-00417				610-00418
PIXMA IP7250/MG5450/MG6350 (PGI550XL)	610-00419				
PIXMA IP7250/MG5450/MG6350 (CLI551XL)	610-00420	610-00421	610-00422	610-00423	
EPSON					
STYLUS D68/88/DX3800/ DX4200/4250/4800/4850 (T0611/T0612/T0613/T0614)	610-00034	610-00035	610-00036	610-00037	
STYLUS D78/DX4450/SX100/105/200/BX300 (T0711/T0712/T0713/T0714)	610-00038	610-00039	610-00040	610-00041	
STYLUS S22/S125/SX420/ BX305 (T128)	610-00047	610-00048	610-00049	610-00050	
WORKFORCE 2010/2510 (N°16XL)	610-00079	610-00080	610-00081	610-00082	
STYLUS C64/86 CX 3600/4600/6400/6600 (T0441)	610-00293				
STYLUS C64/86 CX 3600/4600/6400/6600 (T0442/T0443/T0444)		610-00334	610-00335	610-00336	
STYLUS PHOTO RX420/425/520/R240 (T0551/T0552/ T0553/T0554)	610-00345	610-00346	610-00347	610-00348	
STYLUS PHOTO R265/285/ RX585/PX700W/PX800 (T0801/T0802/T0803/T0804/ T0805/T0806)	610-00360	610-00361 610-00364 (light ciano)	610-00362 610-00365 (light magenta)	610-00363	
XP30/XP102/XP205/XP302 (N°18XL)	610-00368	610-00369	610-00370	610-00371	
STYLUS BX305/SX420/ SX620/BX925 (T01291/T01292/T01293/T01294)	610-00399	610-00400	610-00401	610-00402	
WF-3620DWF (T27XL)	610-00454	610-00455	610-00456	610-00457	
HP					
DESKJET 50/5145/5150/ PSC1100 (N°56)	610-00051				
PHOTOSMART C5380/C6380 (N°364XL)	610-00054	610-00055	610-00057	610-00058	
DESKJET 2420/2480/2492/2560 (N°300XL)	610-00065				610-00066
XL DESKJET DJ1050/DJ2050/DJ2050S (N°301XL)	610-00067				610-00068
OFFICEJET 4500/4524/4660 (N°901XL)	610-00070				610-00069
DESKJET 5760C/5740/6520/ PSC1510/2355 (N°338)	610-00203				
OFFICEJET 7100/6310/ PSC 2570/2610 (N°339)	610-00204				
DESKJET D4160/5740/ PSC1510/1600 (N°343)					610-00205
DESKJET D4155/6540/ PSC1600/2350 (N°344)					610-00206
DESKJET 310/325/2120/ PSC 1410 (N°21XL)	610-00207				610-00208
DESKJET 4145/4160/5440/ PSC1507/1510 (N°342)					610-00210
DESKJET 4260/4360/ C4280/D5360 (N°350XL/N°351XL)	610-00213				610-00215
G85/K80/M300/1220/1280/930/960/9995 (N°45)	610-00323				

INKJET	Black	Ciano	Magenta	Yellow	Color
C5380/C6380/D5460/B8550/C5324 (N°364XL)	610-00324				
PHOTOSMART C6280/C7100 (363XL)	610-00373	610-00374 610-00375 (light ciano)	610-00378 610-00376 (light magenta)	610-00379	
OFFICEJET 6700 (N°932XL/N°933XL)	610-00381	610-00382	610-00383	610-00384	
OFFICEJET PRO 8100/8600 (N°950XL/N°951XL)	610-00386	610-00387	610-00388	610-00389	
LEXMARK					
S305/405/505 (N°100X)	610-00390	610-00391	610-00392	610-00393	
SAMSUNG					
SF 330/331/335T/340/ 360/365 (M40)	610-00277				
SF 370/375 (M41)	610-00278				

Colors make **the difference**

with ADJ® consumables

SICUREZZA
SECURITY

Hanno scelto ADJ Security :

01 COLOSSEO

ADJ ha recentemente installato un sistema di videosorveglianza all'interno del Colosseo che prevede il posizionamento di **55 telecamere** per poter monitorare, individuare e controllare attività sospette.

*ADJ has recently installed a video surveillance system inside the Colosseum which provides for the placement of **55 cameras** in order to inspect, locate and monitor suspicious activity,*

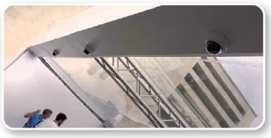

02 INTERNAZIONALI BNL D'ITALIA

ADJ ha realizzato **un sistema di videosorveglianza e video-analisi** per gli ingressi agli Internazionali BNL d'Italia di tennis, che si sono tenuti a Roma dal 7 fino al 17 maggio 2015.

*ADJ has created **a video surveillance system and video-analysis** for the inputs at the Italian open BNL Tennis, which were held in Rome from 7 until 17 May 2015.*

03 MUSEO MONTEVARCHI

ADJ, in partnership con il suo rivenditore CVT srl di Arezzo, ha realizzato un importante sistema di videosorveglianza per il Museo Paleontologico di Montevarchi. All'interno dell'edificio sono state installate **24 telecamere IP ADJ (6 telecamere mini bullet, 15 mini cube e 3 mini dome)**.

*ADJ, in partnership with its dealer CVT Ltd. of Arezzo, has recently made an important video surveillance system for the Montevarchi Paleontological Museum. Inside the building were installed **24 ADJ IP cameras (6 mini bullet, 15 mini cube and 3 mini dome).***

04 MUSEO PALATINO

All'interno dell'edificio sono stati aggiornati i sistemi DVR (Digital Video Recorder) ed è stata ampliata la rete di videosorveglianza con le innovative **Telecamere Swan sviluppate da ADJ** per videosorveglianza a colori da interno/esterno.

*Inside the building we were upgraded DVR systems (Digital Video Recorder) and we expanded the video surveillance network with innovative **ADJ Swan cameras** developed for indoor /external video surveillance.*

Smart Home Kit Linea Easy / *Easy Line Kit*

Download the
ADJ Easy HD app

Smart Home Kit for indoor

- H.264, 1/4 CMOS 1MP, Alimentazione 5V/2A
- 12 LED, Distanza di illuminazione 10 Mt, Lente 3.6 mm
- Possibilità di comunicazione audio in ingresso e in uscita
- Rotazione motorizzata a 355°, Inclinazione 120°
- Wi-Fi/802.11/b/g/n
- Nessuna configurazione necessaria per la visione da remoto grazie alla connettività p2p
- Compatibile con Android e iOS

- *H.264, 1/4 CMOS 1MP, DC 5V/2A*
- *12 LED, IR distance 10 Mt, Lens 3.6 mm*
- *Two-way audio in and out*
- *Motorized rotation, Pan: 355°, Tilt: 120°*
- *Wi-Fi/802.11/b/g/n*
- *No settings needed for remote view, due to the p2p connectivity*
- *Compliant with Android and iOS*

wireless | Motorizzata | Alarm Line | T-Flash

cod. 740-00005

NETWORK IP SECURITY KIT

1* SMART HOME CAMERA IP ARGO WI-FI
1* PIR SENSOR WIRELESS
1* DOOR SENSOR WIRELESS
1* REMOTE CONTROL WIRELESS
FOR INDOOR

Model	SMART HOME CAMERA IP ARGO WI-FI
DDNS	No need DDNS, support dynamic IP
Image sensor	1/4 CMOS
CMOS	Support AWB, AGC, BLC
Minimum Illumination	2.5Lux (color mode), 0.3Lux (B/W mode)
SNR	≥39dB
Lens/viewing angle	3.6mm@F1.4 / 56.14°
Night vision	Dual IR-CUT fiter, 12pcs 850nmØ5mm LED,10m IR distance
Compression Format	H.264, 1.0 megapixel
Resolution	720p/VGA/QVGA
Frame rate	1～30fps
Picture Adjustment	Contrast, brightness, saturation, chromatic are adjustable
Audio Input	Built in -48dB Microphone
Output Input	1 Channel Line output &built-in speaker (8Ω1W)
Network Protocol	TCP/IP, HTTP, TCP, UDP, SMTP, FTP, DHCP, DNS, DDNS, NTP, UPnP, P2P, etc
WIFI	WiFi802.11b/g/n
Storage Interface	Micro SD
Pan-Tilt	Pan:355°, Tilt:120°
Monitor Advantage	Support smartphone and PC computer multi-channel monitor
Linkage alarm	Support up to 32 wireless alarm sensors, support one key arming and disarming
Rated Voltage	DC5±0.3V
Working environment	Working temperature:-10°～ 50°C

Door Sensor

PIR Sensor

Remote Control

* The power supply for this camera and the batteries for sensors are included

compatible only with **Smart Home Camera**

Siren

- Wireless 120db
- Con alimentatore incluso
- Per interno

- *Wireless 120db*
- *With power adapter included*
- *For indoor*

wireless | 120 db | power adapter | rolling code

cod. 710-00056

compatible only with **Smart Home Camera**

Pir Sensor

- Wireless 8M/120°
- Incluse 2 pile*AA
- Per interno

- *Wireless 8M/120°*
- *With 2*AA included*
- *For indoor*

wireless | detection angle 120° | low battery alert | 2*AA included

cod. 710-00057

compatible only with **Smart Home Camera**

Emergency Button

- Wireless
- Con 1 pila*CR2032 inclusa

- *Wireless*
- *With 1*CR2032 included*

wireless | easy use | 1*CR2032 included

cod. 710-00058

compatible only with **Smart Home Camera**

Remote Control

- Wireless
- Con 1 pila*CR2032 inclusa

- *Wireless*
- *With 1*CR2032 included*

wireless | rolling code | 1*CR2032 included

cod. 710-00059

compatible only with **Smart Home Camera**

Door Magnetic Sensor

- Wireless
- Incluse 2 pile*AAA
- Per interno

- *Wireless*
- *With 2*AAA included*
- *For indoor*

wireless | rolling code | low battery alert | 2*AAA included

cod. 710-00060

compatible only with **Smart Home Camera**

Gas Detector

- Wireless
- Rilevatore di gas naturale o gpl
- Per interno

- *Wireless*
- *Detector of natural gas or gpl*
- *For indoor*

wireless | 220 V | GPL | Metano

cod. 710-00061

compatible only with **Smart Home Camera**

Smoke Detector

- Wireless
- Con 1 pila*9V inclusa
- Per interno

- *Wireless*
- *With 1*9V included*
- *For indoor*

wireless | smoke detector | audible alert | 1*9V included

cod. 710-00062

compatible only with **Smart Home Camera**

Curtain Detector

- Wireless 5M/120°
- Incluse 2 pile*AA
- Per interno

- *Wireless 5M/120°*
- *With 2*AA included*
- *For indoor*

wireless | detection angle 120° | low battery alert | 2*AA included

cod. 710-00063

Telecamere Linea Easy / *Easy Line Camera*

Download the
ADJ Easy HD app

Angel HD
Network IP camera
with IR led for indoor

- H.264, 1/4 CMOS 1MP, Alimentazione 5V/2A
- 9 LED, Distanza di illuminazione 10 Mt, Lente 3.6 mm
- Possibilità di comunicazione audio in ingresso e in uscita
- Rotazione motorizzata a 280°, Inclinazione 80°
- Wi-Fi/802.11/b/g/n
- Nessuna configurazione necessaria per la visione da remoto grazie alla connettività p2p
- Compatibile con Android e iOS

- *H.264, 1/4 CMOS 1MP, DC 5V/2A*
- *9 LED, IR distance 10 Mt, Lens 3.6 mm*
- *Two-way audio in and out*
- *Motorized rotation, Pan: 280°, Tilt: 80°*
- *Wi-Fi/802.11/b/g/n*
- *No settings needed for remote view, due to the p2p connectivity*
- *Compliant with Android and iOS*

wireless | Motorizzata | Onvif 2.0 | T-Flash

cod. 700-00060

Download the
ADJ Easy HD app

Pigeon HD
Network IP camera
with IR led for indoor/outdoor

- H.264, 1/4 CMOS 1MP, Alimentazione 12V/1A
- 2 LED, Distanza di illuminazione 15 Mt, Lente 3.6 mm
- Possibilità di comunicazione audio in ingresso e in uscita
- Wi-Fi/802.11/b/g/n
- Nessuna configurazione necessaria per la visione da remoto grazie alla connettività p2p
- Compatibile con Android e iOS

- *H.264, 1/4 CMOS 1MP, 12V/1A*
- *2 LED, IR distance 15 Mt, Lens 3.6 mm*
- *Two-way audio in and out*
- *Wi-Fi/802.11/b/g/n*
- *No settings needed for remote view, due to the p2p connectivity*
- *Compliant with Android and iOS*

wireless | Onvif 2.0 | T-Flash | IP66

cod. 700-00061

Model	700-00060 - ANGEL HD CAMERA	700-00061 - PIGEON HD CAMERA
DDNS	Free DDNS	Free DDNS
Image sensor	1/4inch 720p Progressive scan CMOS sensor	1/4inch 720p Progressive scan CMOS sensor
CMOS	Support AWB, AGC, BLC	Support AWB, AGC, BLC
Sensor size	3.84 mm × 2.16 mm	3.84 mm × 2.16 mm
SNR	≥39dB	≥39dB
Lens/viewing angle	3.6mm@F1.4 / 56.14°	3.6mm@F1.4 / 56.14°
Night vision	Dual IR-CUT fiter auto switch, 9pcs 850nmØ5mm LED,10m IR distance	Dual IR-CUT fiter auto switch, 2pcs 850nmØ28mm LED,15m IR distance
Compression Format	H.264 Main Profile/H.264 Baseline Profile/ MJPEG/JPEG Baseline	H.264 Main Profile/H.264 Baseline Profile/ MJPEG/JPEG Baseline
Video coding process	Multi stream: 720P/24fps+VGA/30fps+QVGA/30fps+72 0P @1fsJPEG capture	Multi stream: 720P/24fps+VGA/30fps+QVGA/30fps+72 0P @1fsJPEG capture
Resolution	720p/VGA/QVGA	720p/VGA/QVGA
Frame rate	25fps	25fps
Picture Adjustment	Contrast, brightness, saturation, chromatic are adjustable	Contrast, brightness, saturation, chromatic are adjustable
Audio Input	Built in -48dB Microphone	-
Output Input	Built in speaker (8Ω1W)	-
Network Protocol	TCP/IP, HTTP, TCP, UDP, SMTP, FTP, DHCP, DNS, DDNS, NTP, UPnP, RTSP, P2P, etc	TCP/IP, HTTP, TCP, UDP, SMTP, FTP, DHCP, DNS, DDNS, NTP, UPnP, RTSP, P2P, etc
WIFI	WiFi802.11b/g/n	WiFi802.11b/g/n
Storage Interface	Micro SD	Micro SD
Pan-Tilt	Pan:280°, Tilt:80°	-
Alarm action	Image upload via email/FTP server	Image upload via email/FTP server
Rated Voltage	DC5/2A±0.3V	DC12/1A±0.3V
Working environment	Working temperature:-20°~ 70°C Working humidity:90%	Working temperature:-20°~ 70°C Working humidity:100%
IP Rating	-	IP67

* The power supplies for these cameras are included

ADJ Black-line

Analog and Ip Solutions

Richiedi il catalogo ADJ Security al tuo rivenditore

Ask for the ADJ Security catalog to your dealer

ADJ International srl
Headquarter:
Via della Comunicazione, 7
00030 San Cesareo (ROMA)
Tel: +39 0692958669

Italia
info@adj.it

Export Team
export@adj.it

www.adj.it
p.iva 04446661219